

แปลนขยายฐานราก
มาตราส่วน 1 : 25

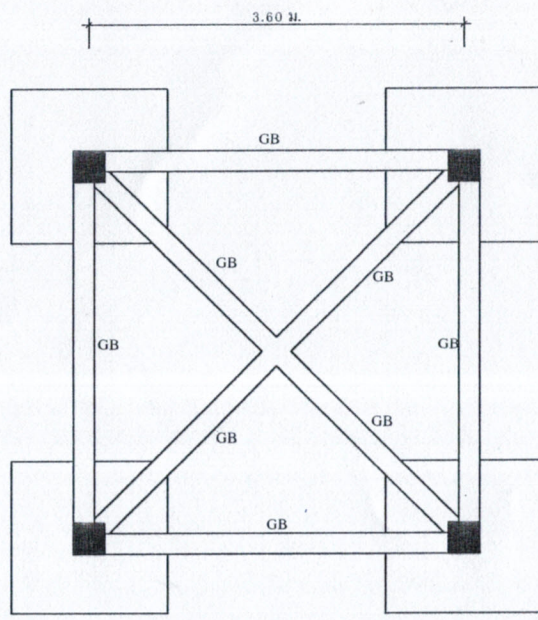

แปลนฐานราก คานคอดิน
มาตราส่วน 1 : 50

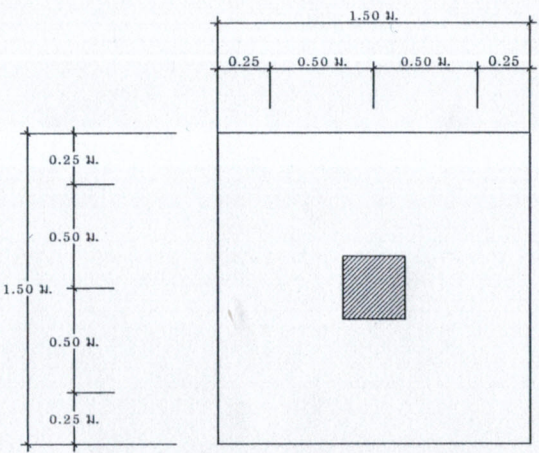

แปลนขยายฐานราก
มาตราส่วน 1 : 25

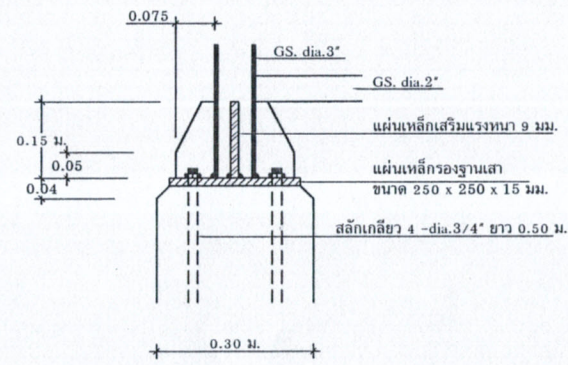

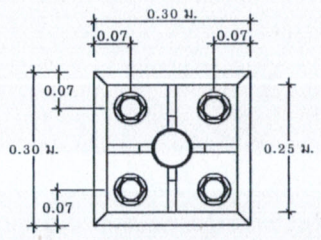

ขยายเสา
มาตราส่วน 1 : 20

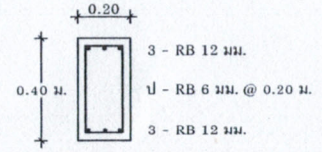
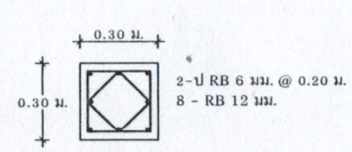

ขยายการต่อท่อเหล็กกับเสา ค.ส.ล.
มาตราส่วน 1 : 10

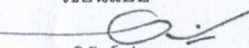
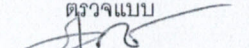

ขยายคาน GB
มาตราส่วน 1 : 20

โครงการ ก่อสร้างระบบประปาบาดาลขนาดเล็กพร้อมขยายขยายท่อประปาบ้านคนเงิน	
เจ้าของโครงการ องค์การบริหารส่วนตำบลบ้านเหล่า	
สถานที่ก่อสร้าง บ้านคนเงิน หมู่ที่ 11 ต.บ้านเหล่า อ.เพ็ญ จ.อุดรธานี 41150	
เขียนแบบ  (นายอภิสิทธิ์ อ่อนละมุด) ผู้ช่วยช่างโยธา	
ตรวจแบบ  (นายสุริยา ไคร่นุกา) ผอ.กองช่าง	
เห็นชอบ (นางมยุรี สุรินคำ) ปลัดองค์การบริหารส่วนตำบล	
อนุมัติ  (นายคำไพ สมบูรณ์) นายกองค์การบริหารส่วนตำบล	
แบบแสดง ห้องสูง ขนาด 2.5 ลบ.ม. (ถึงไฟเบอร์กลาส 4 ลูก)	
มาตราส่วน NOT TO SCALE	
เลขที่แบบ แบบ อบต.บ้านเหล่า	
แผ่นที่ 1	จำนวนแผ่น 5
หมายเหตุ 1. ในกรณีที่ผิดความ ราชการประกอบแบบระยะในแบบก่อสร้างไม่ถูกต้อง หรือไม่ชัดเจน หรือขัดแย้งกัน ผู้รับจ้างก่อสร้างจะต้องแจ้งให้ผู้ออกแบบทราบก่อนดำเนินการก่อสร้างเพื่อแก้ไขหรือแจ้งเป็นที่เข้าใจ 2. ห้ามวัดระยะจากแบบ ให้ยึดตัวเลขจากแบบเป็นหลัก	