



บันทึกข้อความ

ส่วนราชการ กองช่าง องค์การบริหารส่วนตำบลบ้านเหล่า อำเภอยะผิง จังหวัดอุดรธานี

ที่ อต ๘๑๔๐๓/๓๐๑

วันที่ ๑๖ เดือน พฤษภาคม พ.ศ. ๒๕๖๑

เรื่อง รายงานผลการกำหนดราคากลางโครงการก่อสร้างถนน คสล.จากบ้านนางฉวี ชาติสงค์-บ้านนางเต็ม ใจอุ่น หมู่ที่ ๗

เรียน นายกองการการบริหารส่วนตำบลบ้านเหล่า

ตามที่ องค์การบริหารส่วนตำบลบ้านเหล่า มีคำสั่งที่ ๑๖๘/๒๕๖๑ ลงวันที่ ๒ เมษายน ๒๕๖๑ เรื่อง แต่งตั้งคณะกรรมการกำหนดราคากลาง โดยพิจารณาโครงการก่อสร้างถนน คสล.จากบ้านนางฉวี ชาติสงค์-บ้านนางเต็ม ใจอุ่น หมู่ที่ ๗ ปริมาณงานก่อสร้างถนน คสล.ขนาดผิวจราจร กว้าง ๓ เมตร ยาว ๑๐๕ เมตร หนา ๐.๑๕ เมตร ปริมาตรคอนกรีตเสริมเหล็กไม่น้อยกว่า ๔๗.๒๕ ลบ.ม. หรือปริมาตรคอนกรีตเสริมเหล็กไม่น้อยกว่า ๓๑๕ ตร.ม. พร้อมลงหินลูกรังไหล่ทางข้างละ ๐.๐๐ - ๐.๕๐ เมตร ปริมาตรหินลูกรังไม่น้อยกว่า ๒๑ ลบ.ม. ตามแบบ อบต บ้านเหล่า รายละเอียดตาม ปร๔,ปร๕ พร้อมป้ายโครงการ ประมาณราคาเมื่อวันที่ ๕ กุมภาพันธ์ ๒๕๖๑ งบประมาณ ๑๗๐,๐๐๐ บาท (ปรากฏตามแผนพัฒนาท้องถิ่นปี พ.ศ. ๒๕๖๑-๒๕๖๔ ฉบับแก้ไขเพิ่มเติม ครั้งที่ ๒ หน้า ๒ ข้อ ๖)

คณะกรรมการกำหนดราคากลาง ได้ทำการพิจารณาและเห็นชอบกำหนดเป็นราคากลางเพื่อดำเนินการจัดซื้อจัดจ้างต่อไปตามรายละเอียดงบประมาณที่แนบมาพร้อมโครงการก่อสร้างถนน คสล.จากบ้านนางฉวี ชาติสงค์-บ้านนางเต็ม ใจอุ่น หมู่ที่ ๗ ตามแบบประมาณราคา ปร๔,ปร๕ ราคาที่กำหนด ดังนี้

โครงการก่อสร้างถนน คสล.จากบ้านนางฉวี ชาติสงค์-บ้านนางเต็ม ใจอุ่น หมู่ที่ ๗ ปริมาณงานก่อสร้างถนน คสล.ขนาดผิวจราจร กว้าง ๓ เมตร ยาว ๑๐๕ เมตร หนา ๐.๑๕ เมตร ปริมาตรคอนกรีตเสริมเหล็กไม่น้อยกว่า ๔๗.๒๕ ลบ.ม. หรือปริมาตรคอนกรีตเสริมเหล็กไม่น้อยกว่า ๓๑๕ ตร.ม. พร้อมลงหินลูกรังไหล่ทางข้างละ ๐.๐๐ - ๐.๕๐ เมตร ปริมาตรหินลูกรังไม่น้อยกว่า ๒๑ ลบ.ม. ตามแบบ อบต บ้านเหล่า ประมาณราคาเมื่อวันที่ ๑๖ พฤษภาคม ๒๕๖๑ รายละเอียดตาม ปร๔,ปร๕ พร้อมป้ายโครงการ งบประมาณ ๑๗๐,๐๐๐ บาท กำหนดแล้วเสร็จ ๓๐ วัน

ดังนั้น เพื่อให้การดำเนินการดังกล่าวเป็นไปตามระเบียบพัสดุและด้วยความเรียบร้อยถูกต้อง จึงขอเสนอให้หน่วยงานคลังดำเนินการตามระเบียบฯ ดังกล่าวต่อไป

จึงเรียนมาเพื่อโปรดพิจารณาดำเนินการ

(ลงชื่อ).....

(นายสุรียา ไคร์นุ่นกา)

ผู้อำนวยการกองช่าง

(ลงชื่อ).....

(นายสุรียา ไคร์นุ่นกา)

(ลงชื่อ).....

(นางสุจิตรา พริงเพราะ)

(ลงชื่อ).....

(นายดุสิต ศรีสร้างคอม)

ความเห็นของรองปลัดองค์การบริหารส่วนตำบลบ้านเหล่า

(ลงชื่อ).....

(นายธนวัฒน์ เหล่ายา)

รองปลัดองค์การบริหารส่วนตำบลบ้านเหล่า

ความเห็นของปลัดองค์การบริหารส่วนตำบลบ้านเหล่า

(ลงชื่อ).....

(นางมยุรี อูรินคำ)

ปลัดองค์การบริหารส่วนตำบลบ้านเหล่า

อนุมัติ

ไม่อนุมัติ.....

(ลงชื่อ).....

(นายคำไพ สมบูรณ์)

นายกองค์การบริหารส่วนตำบลบ้านเหล่า

องค์การบริหารส่วนตำบลบ้านเหล่า อ.เพ็ญ จ.อุดรธานี

โครงการ ก่อสร้างถนนคสล.บ้านนางฉวี วิชาโสงค์-บ้านนางเต็ม ใจอุ่น หมู่ที่ 7 อำเภอ เพ็ญ
 เส้นทาง บ้านนางฉวี วิชาโสงค์-บ้านนางเต็ม ใจอุ่น หมู่ที่ 7 จังหวัด อุดรธานี

ปริมาณงาน ขนาดผิวจราจรกว้าง 3 เมตร ความยาว 105 เมตร หน้า 0.15 เมตร ปริมาตรคอนกรีตเสริมเหล็กไม่น้อยกว่า 47.25 ลบ.ม.
 หรือปริมาตรคอนกรีตเสริมเหล็กไม่น้อยกว่า 315 ตร.ม. พร้อมลงลูกรังไหลทางข้างละ 0.00 - 0.50 เมตร
 ปริมาตรหินลูกลังไหลทางไม่น้อยกว่า 21 ลบ.ม. ตามแบบ อบต.บ้านเหล่า พร้อมป้ายโครงการ
 ประมาณราคาเมื่อวันที่ ๑๖ พ.ค ๒๕๖๑

ลำดับที่	รายการ	รวม ค่างานต้นทุน (บาท)	Factor F	รวม ค่าก่อสร้าง (บาท)	หมายเหตุ
1	ประเภทงานทาง	125,705.29	1.3624	171,260.89	Factor F -เงินล่วงหน้าจ่าย 0% -ดอกเบี้ยเงินกู้ 6% -ภาษีมูลค่าเพิ่ม 7% -พื้นที่ปกติ
สรุป		รวมค่าก่อสร้างเป็นเงิน		171,260.89	ระยะเวลา 30 วัน
		คิดเป็นเงินประมาณ		171,000	
(ตัวอักษร)		หนึ่งแสนเจ็ดหมื่นหนึ่งพันบาทถ้วน			

คณะกรรมการกำหนดราคากลาง ตามคำสั่งที่ 169/2561 ลว. 2 เมษายน 2561

ได้ตรวจสอบแล้ว เห็นชอบให้ประมาณราคานี้เป็นราคากลาง

(ลงชื่อ)  ประธานกรรมการ

(นายสุริยา ไคร์นุ่นกา)

(ลงชื่อ)  กรรมการ

(นางสุจิตรา พริงเพราะ)

(ลงชื่อ)  กรรมการ

(นายดุสิต ศรีสร้างคอม)

(ลงชื่อ)  รองปลัด อบต.บ้านเหล่า / ผู้เห็นชอบ

(นายธนวัฒน์ เหล่ายา)

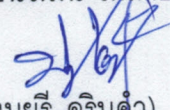
(ลงชื่อ)  ปลัด อบต.บ้านเหล่า / ผู้ตรวจสอบ

(นางมยุรี อูรินคำ)

(ลงชื่อ)  นายก อบต.บ้านเหล่า / ผู้อนุมัติ

(นายคำไพ สมบูรณ์)

ใบประมาณราคาจ้างเหมาทำการก่อสร้างทาง

องค์การบริหารส่วนตำบลบ้านเหล่า

โครงการก่อสร้างถนนคอนกรีตเสริมเหล็ก

โครงการ ก่อสร้างถนนคสล.บ้านนางฉวี ชาติสงค์-บ้านนางเดิม ใจอุ่น หมู่ที่ 7

อำเภอ เพ็ญ

เส้นทาง บ้านนางฉวี ชาติสงค์-บ้านนางเดิม ใจอุ่น หมู่ที่ 7

จังหวัด อุรธานี

ปริมาณงาน ขนาดผิวจราจรกว้าง 3 เมตร ความยาว 105 เมตร หนา 0.15 เมตร ปริมาตรคอนกรีตเสริมเหล็กไม่น้อยกว่า 47.25 ลบ.ม.

หรือปริมาตรคอนกรีตเสริมเหล็กไม่น้อยกว่า 315 ตร.ม. พร้อมลงลูกรังไหล่ทางข้างละ 0.00 - 0.50 เมตร

ปริมาตรหินลูกรังไหล่ทางไม่น้อยกว่า 21 ลบ.ม. ตามแบบ อบต.บ้านเหล่า พร้อมป้ายโครงการ

ประมาณราคาเมื่อวันที่ ๑๕ พ.ค. ๒๕๖๑

ลำดับที่	รายการ	หน่วย	ปริมาณ	ค่างานต้นทุน (บาท)		ค่างานต้นทุน (บาท)		รวมยอดเงิน	หมายเหตุ
				ราคา/หน่วย	จำนวนเงิน	ราคา/หน่วย	จำนวนเงิน		
1	งานดินคันทาง								
1.1	งานเกลี่ยปรับแต่งทางเดิม	ตร.ม.	315	-	-	1.25	393.75	393.75	
1.2	งานดินตัด	ลบ.ม.			-	-	-	-	
1.3	งานดินถม	ลบ.ม.			-	-	-	-	
2	งานโครงสร้างทาง								
2.1	งานชั้นรองพื้นทาง	ลบ.ม.	-	-	-	-	-	-	
2.2	งานผิวจราจร ชนิด คสล.(240 ksc.)	ลบ.ม.	47.25	1,799.07	85,006.06	306.00	14,458.50	99,464.56	
2.3	งานไหล่ทาง ชนิดลูกรัง	ลบ.ม.	21.0	64.16	1,347.36	-	-	1,347.36	
2.4	งานทรายหยาบรองพื้น(อัดแน่น)	ลบ.ม.	15.8	387.85	6,128.03	99.00	1,564.20	7,692.23	
2.5	งานตะแกรงเหล็ก wire mesh	ตร.ม.	315.0	21.50	6,772.50	5.00	1,575.00	8,347.50	
2.6	งานเหล็ก Dowel 15 มม.	ตัน	0.157	19,921.26	3,127.64	3,300.00	518.10	3,645.74	
2.7	ลวดผูกเหล็ก	กก.	1.57	31.31	49.16	-	-	49.16	
2.8	ค่าแรงแบบหล่อคอนกรีต	ตร.ม.	31.50		-	133.00	4,189.50	4,189.50	
2.90	โฟม	แผ่น	2	20.00	40.00		-	40.00	
2.10	งานแอสฟัลท์ผสมทราย	เมตร	63.00	5.00	315.00	-	-	315.00	
2.11	ท่อ PVC.3/4"x0.25 ม.พร้อมCAPปลาย	ชุด	25.20	2.50	63.00	-	-	63.00	
2.12	ค่าแรงตัดรอยต่อ (JOINT)	เมตร	63.00		-	2.50	157.50	157.50	
	ยอดยกไป							125,705.29	

ลำดับที่	รายการ	หน่วย	ปริมาณ	ค่าวัสดุ (บาท)		ค่าแรงงาน (บาท)		รวมยอดเงิน	หมายเหตุ
				ราคา/หน่วย	จำนวนเงิน	ราคา/หน่วย	จำนวนเงิน		
	ยอดยกมา							125,705.29	
3	งานท่อลอดกสท ค.ส.ถ.								
3.1	ขนาด 0.30 ม.	เมตร			-		-	-	
3.2	ขนาด 0.40 ม.	เมตร		-		-	-	-	
3.3	ขนาด 0.60 ม.	เมตร			-		-	-	
3.4	ขนาด 0.80 ม.	เมตร			-		-	-	
3.5	ขนาด 1.00 ม.	เมตร			-		-	-	
3.6	ขนาด 1.20 ม.	เมตร			-		-	-	
3.7	ขนาด 1.50 ม.	เมตร			-		-	-	
3.8	กำแพงปากท่อ	ลบ.ม.			-		-	-	
3.7	งานปลูกหญ้า	ตร.ม.			-		-	-	
รวมทั้งสิ้นเป็นเงิน					-		-	125,705.29	

โครงการก่อสร้างถนน คสล.บ้านนางฉวี ซาโรตสังค์-บ้านนางเต็ม ใจอุ้น หมู่ที่ ๗

ปริมาณงาน ก่อสร้างถนน คสล. ขนาดผิวจราจร กว้าง ๓ เมตร ความยาว ๑๐๕ เมตร ทนมา ๐.๑๕ เมตร

ปริมาณคอนกรีตเสริมเหล็กไม่น้อยกว่า ๔๗.๒๕ ลบ.ม. หรือปริมาณคอนกรีตเสริมเหล็กไม่น้อยกว่า ๓๑๕ ตร.ม.

พร้อมลูกกริ่งใหญ่ทางข้างละ ๐.๐๐-๐.๕๐ เมตร ปริมาตรหินลูกริ่งใหญ่ทางไม่น้อยกว่า ๒๑ ลบ.ม.

พร้อมป้ายโครงการ ตามแบบ อบต บ้านเหล่า

ทิศเหนือ

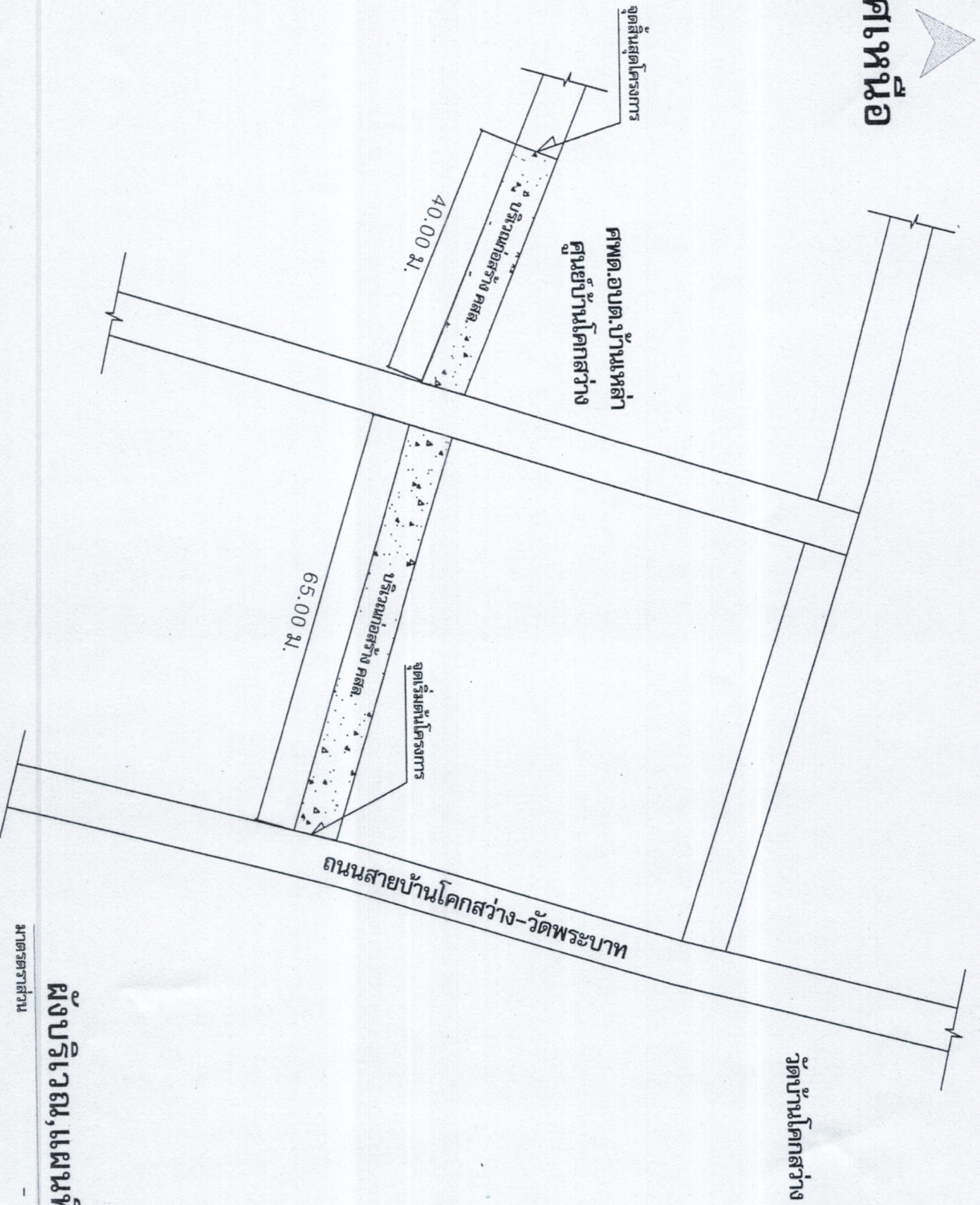

วัดบ้านโคกสว่าง

ผังบริเวณ, แผนที่

มาตราส่วน

โครงการ ก่อสร้างถนนเขตตำบลบ้านบางศรีไชยสิทธิ์ -บ้านบางเดิม ใจอุ่น ม.7	เจ้าของโครงการ องค์การบริหารส่วนตำบลบ้านเหล่า	สถานที่ก่อสร้าง บ้านโคกสว่าง หมู่ที่ 7 ตำบลบางเก่า อ.เมือง จ.สุพรรณบุรี 41150	ออกแบบ/เขียนแบบ (นายสมหญิง บุตรบัว) สถ. 10875	ตรวจแบบ (นายสุวิภา ไกรนันทา) ผอ.กองช่าง	เห็นชอบ (นางสมศรี สุจินดา) ปลัดองค์การบริหารส่วนตำบล	อนุมัติ (นายคำไทป์ สมบูรณ์) นายกองค์การบริหารส่วนตำบล	แบบแปลน	มาตราส่วน NOT TO SCALE	เลขที่แบบ	แผ่นที่	จำนวนแผ่น	รวมรายละเอียด
-----------------------------------------------------------------------------	--------------------------------------------------	-------------------------------------------------------------------------------------	-----------------------------------------------------	-----------------------------------------------	------------------------------------------------------------	-------------------------------------------------------------	---------	------------------------	-----------	---------	-----------	---------------

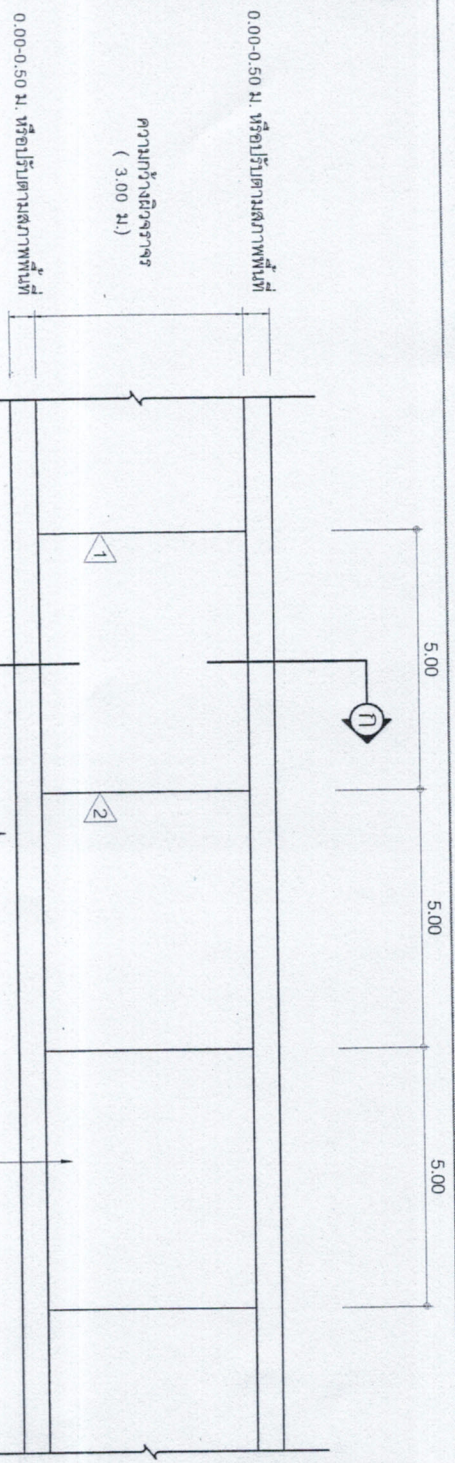

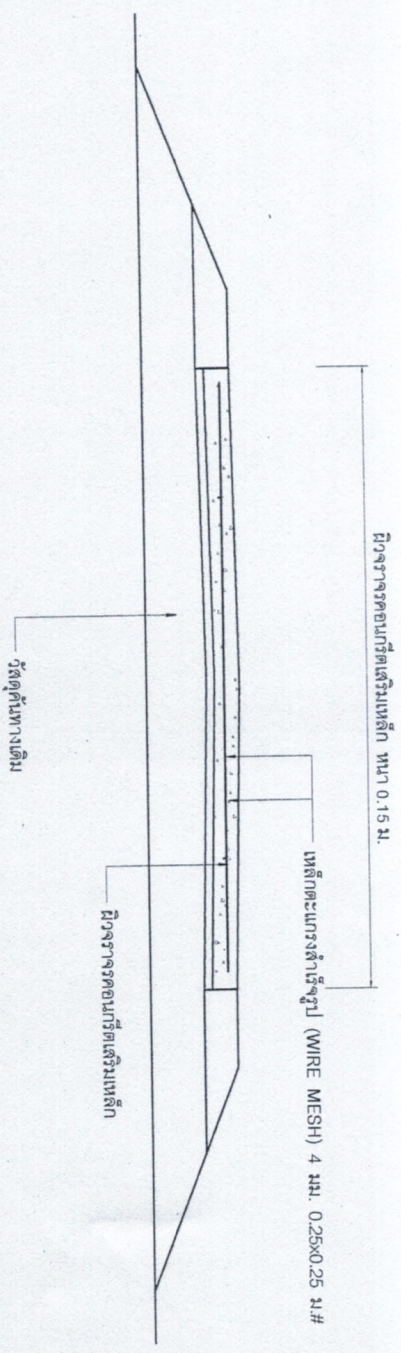

- 1 CONTRACTION JOINT (ทุกระยะ 5.00 ม.)
- 2 EXPANSION JOINT (ทุกระยะ 50.00 ม.)

แปลนถนนคอนกรีตเสริมเหล็ก
Not To Scale

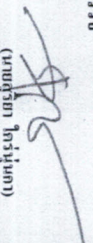

รูปตัด ก - ก
Not To Scale

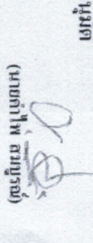
องค์กรบริหารส่วนตำบลบ้านเหล่า ต.บ้านเหล่า อ.เชียง จ.อุตรดิตถ์ 41150	
โครงการ ก่อสร้างถนน กวด.บ้านบางศรี ไร่สดง -บ้านบางเดิม ไร่ขุ่น	
สถานที่ก่อสร้าง บ้านโคกสว่าง หมู่ที่ 7 ต.บ้านเหล่า อ.เชียง จ.อุตรดิตถ์	
ออกแบบ / เขียนแบบ	
(นายสมทรง ภูตรัตน์) สม.10875	
ตรวจ  (นายสุรตา ไกรนุกตา) ผ.ต.จ.ข่ง	
เห็นชอบ  (นางนงรี สุรินตา)	
ปลัดองค์การบริหารส่วนตำบลบ้านเหล่า อนุมัติ  (นายคำพิท สมบุญชัย)	
นายกองเอกบริหารส่วนตำบลบ้านเหล่า วัน เดือน ปี _____ ณ _____	
๕๕๑๕๖๖๖๖ ๕๕๑๕๖๖๖๖	
๕๕๑๕๖๖๖๖	

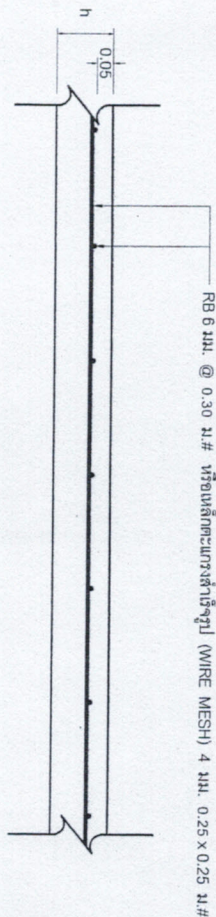

แบบขยายการเสริมเหล็กตะแกรง
Not To Scale

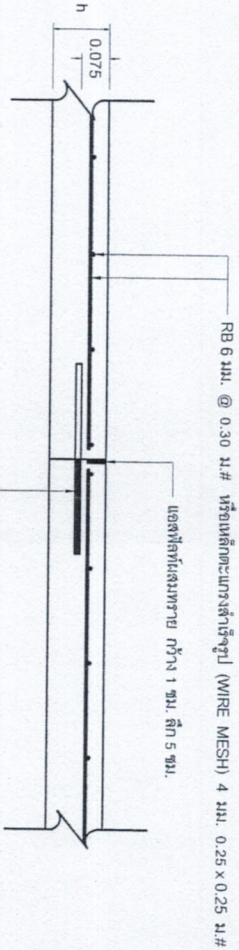

แบบขยายรอยต่อเพื่อการหดตัว (CONTRACTION JOINT)
แบบขยายรอยต่อเพื่อการหดตัว (LONGITUDINAL JOINT)
Not To Scale

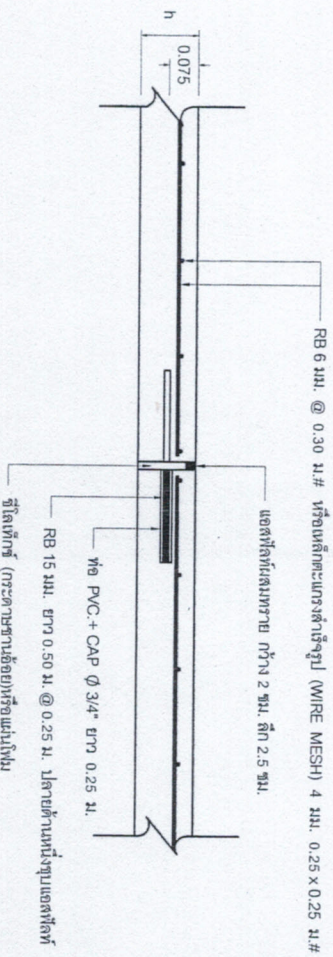

แบบขยายรอยต่อเพื่อการขยายตัว (EXPANSION JOINT)
Not To Scale

<p>องค์การบริหารส่วนตำบลบ้านเหล่า เลขที่หน้าเสา ๑.๓๓๓ อ.สุพรรณบุรี 41150</p>	
<p>โครงการ ก่อสร้างถนน คสล.บ้านบางเจ๊ ไร่โตสงฆ์ -บ้านบางเจ๊ม ไร่ดู่</p>	
<p>สถานที่ก่อสร้าง บ้านป่าตอกสว่าง หมู่ที่ 7 ตำบลหน้า อ.พยุหะ จ.สุพรรณบุรี</p>	
<p>ออกแบบ / เขียนแบบ (นายศุภนรงค์ บุตรผลดี) ธ.บ.10875</p>	
<p>ตรวจ (นายสุวิชาญ ไกรนันท) ศ.บ.๑๐๖๖๖</p>	
<p>เห็นชอบ (นางบุษริ ฐริณดา) ปลัดองค์การบริหารส่วนตำบลบ้านเหล่า</p>	
<p>อนุมัติ (นายทิวาพร ตัญญีรัตน์) นายกองค์การบริหารส่วนตำบลบ้านเหล่า</p>	
วันที่เสนอ	วันที่
<p>แก้ไขครั้งที่</p>	
<p>แบบเลขที่</p>	