



ประกาศองค์การบริหารส่วนตำบลบ้านเหล่า  
เรื่อง ข้อมูลรายละเอียดค่าใช้จ่ายเกี่ยวกับการจัดซื้อจัดจ้าง ราคาากลาง  
และการคำนวณราคาากลาง  
ตำบลบ้านเหล่า อำเภอกันทรวิชัย จังหวัดอุดรธานี

ตามที่ สำนักงาน ป.ป.ช. ให้หน่วยงานของรัฐเปิดเผยข้อมูลรายละเอียดค่าใช้จ่ายเกี่ยวกับการจัดซื้อจัดจ้าง ราคาากลางและการคำนวณราคาากลางตามแบบตารางวงเงินงบประมาณที่ได้รับจัดสรร และรายละเอียดค่าใช้จ่ายเกี่ยวกับจัดซื้อจัดจ้าง เพื่อให้หน่วยงานของรัฐเป็นไปในแนวทางเดียวกัน นั้น

บัดนี้ องค์การบริหารส่วนตำบลบ้านเหล่า ได้จัดทำข้อมูลรายละเอียดค่าใช้จ่ายเกี่ยวกับการจัดซื้อจัดจ้าง ราคาากลางและการคำนวณราคาากลาง โครงการก่อสร้างถนนคอนกรีตเสริมเหล็กสายดงขันทอง หมู่ที่ ๑๐ เรียบร้อยแล้ว ตามรายละเอียดแนบท้ายประกาศฉบับนี้

ประกาศ ณ วันที่ ๒๙ เดือน มิถุนายน พ.ศ. ๒๕๖๔

(ลงชื่อ).....

(นายคำไพ สมบูรณ์)

นายกองค์การบริหารส่วนตำบลบ้านเหล่า

## ตารางแสดงวงเงินงบประมาณที่ได้รับจัดสรรและราคากลางในงานจ้างก่อสร้าง

### ๑. ชื่อโครงการ

- โครงการก่อสร้างถนนคอนกรีตเสริมเหล็กสายบ้านดงชั้นทอง หมู่ที่ ๑๐

๒. หน่วยงานเจ้าของโครงการ กองช่าง องค์การบริหารส่วนตำบลบ้านเหล่า

### ๓. วงเงินงบประมาณที่ได้รับจัดสรร

- ๕๓๒,๐๐๐.- บาท (ห้าแสนสามหมื่นสองพันบาทถ้วน)

### ๔. ลักษณะงานพอสังเขป

เพื่อเป็นค่าก่อสร้างถนนคอนกรีตเสริมเหล็กสายบ้านดงชั้นทอง หมู่ที่ ๑๐ กว้าง ๔ เมตร ยาว ๒๔๘ เมตร หนา ๐.๑๕ เมตร ไหล่ทางลูกรังข้างละ ๐.๕๐ เมตร หรือมีพื้นที่ไม่น้อยกว่า ๙๙๒ ตารางเมตร ตามแบบ อบต. บ้านเหล่า พร้อมป้ายโครงการ จำนวน ๑ ป้าย

### ๕. ราคากลางคำนวณ ณ วันที่

- วันที่ ๒๙ มิถุนายน ๒๕๖๔

- เป็นเงิน ๕๓๓,๒๗๔.๔๗ บาท (ห้าแสนสามหมื่นสามพันสองร้อยเจ็ดสิบสี่บาทสี่สิบเจ็ดสตางค์)

### ๖. บัญชีประมาณราคากลาง

๖.๑ สรุปราคากลางงานก่อสร้างถนน

๖.๒ แบบฟอร์มรายงานราคางานทาง

### ๗. รายชื่อคณะกรรมการกำหนดราคากลาง

๗.๑ นางพิลาวัลย์ ทองเพ็ญ ประธานกรรมการ

๗.๒ นางช่อทิพย์ ไชยทองศรี กรรมการ

๗.๓ นายอภิรักษ์ อ่อนละมุล กรรมการ



## บันทึกข้อความ

ส่วนราชการ กองช่าง องค์การบริหารส่วนตำบลบ้านเหล่า อำเภอเพ็ญ จังหวัดอุดรธานี

ที่ อต ๘๓๔๐๓/๗๑๐

วันที่ ๑๗ มิถุนายน ๒๕๖๔

เรื่อง รายงานผลการกำหนดราคากลางโครงการก่อสร้างถนนคอนกรีตเสริมเหล็กสายบ้านดงชั้นทอง หมู่ที่ ๑๐  
เรียน นายกององค์การบริหารส่วนตำบลบ้านเหล่า

ตามที่ องค์การบริหารส่วนตำบลบ้านเหล่า ได้รับอนุมัติงบประมาณที่เหลือจ่ายจากการจัดซื้อจัดจ้าง  
ประจำปีงบประมาณ พ.ศ.๒๕๖๔ แผนงานยุทธศาสตร์ส่งเสริมการกระจายอำนาจให้แก่องค์กรปกครองส่วนท้องถิ่น  
เพื่อนำไปใช้จ่ายในการแก้ไขปัญหาความเดือดร้อนให้กับประชาชนในพื้นที่ขององค์กรปกครองส่วนท้องถิ่น จึงได้มี  
คำสั่งที่ ๒๕๐ /๒๕๖๔ ลงวันที่ ๑๗ มิถุนายน ๒๕๖๔ เรื่อง แต่งตั้งคณะกรรมการกำหนดราคากลางโดย  
พิจารณาโครงการก่อสร้างถนนคอนกรีตเสริมเหล็กสายบ้านดงชั้นทอง หมู่ที่ ๑๐ กว้าง ๔ เมตร ยาว ๒๔๘ เมตร  
หนา ๐.๑๕ เมตร ไหล่ทางลูกรังข้างละ ๐.๕๐ เมตรหรือมีพื้นที่ไม่น้อยกว่า ๙๙๒ ตารางเมตร ตามแบบ อบต.บ้าน  
เหล่า พร้อมป้ายโครงการ งบประมาณ ๕๓๒,๐๐๐ บาท ประมาณราคาเมื่อวันที่ ๑๘ กุมภาพันธ์ ๒๕๖๔

คณะกรรมการกำหนดราคากลาง ได้ทำการพิจารณาและเห็นชอบกำหนดเป็นราคากลางเพื่อดำเนินการ  
จัดซื้อจัดจ้าง ตามรายละเอียดงบประมาณที่แนบมาพร้อมโครงการก่อสร้างถนนคอนกรีตเสริมเหล็กสายบ้านดงชั้นทอง  
หมู่ที่ ๑๐ ตามราคาที่กำหนด ดังนี้

โครงการก่อสร้างถนนคอนกรีตเสริมเหล็กสายบ้านดงชั้นทอง หมู่ที่ ๑๐ กว้าง ๔ เมตร ยาว ๒๔๘ เมตร  
หนา ๐.๑๕ เมตร ไหล่ทางลูกรังข้างละ ๐.๕๐ เมตรหรือมีพื้นที่ไม่น้อยกว่า ๙๙๒ ตารางเมตร ตามแบบ อบต.บ้าน  
เหล่า พร้อมป้ายโครงการ งบประมาณ ๕๓๓,๒๗๔.๔๗ บาท ประมาณราคาเมื่อวันที่ ๒๔ มิถุนายน ๒๕๖๔  
กำหนดแล้วเสร็จ ๖๐ วัน

ดังนั้น เพื่อให้การดำเนินการดังกล่าวเป็นไปตามระเบียบพัสดุและด้วยความเรียบร้อยถูกต้อง จึงขอ  
เสนอให้หน่วยงานคลังดำเนินการตามระเบียบฯ ดังกล่าวต่อไป

จึงเรียนมาเพื่อโปรดพิจารณา

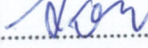
(ลงชื่อ)..........ประธานกรรมการ  
(นางพิลาวัลย์ ทองเพ็ญ)

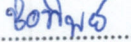
(ลงชื่อ)..........กรรมการ  
(นางช่อทิพย์ ไชยทองศรี)

(ลงชื่อ)..........กรรมการ  
(นายอนันต์ อ่อนละมุล)

.../ความเห็น

ความเห็นของผู้อำนวยการกองคลังองค์การบริหารส่วนตำบลบ้านเหล่า

วันที่ ๓๑ ธันวาคม ๒๕๖๓ ที่ ๑๕๖๓/๒๕๖๓

(ลงชื่อ).....

(นางศิริพร โพธิ์ศรีตา)

ผู้อำนวยการกองคลัง

ความเห็นของรองปลัดองค์การบริหารส่วนตำบลบ้านเหล่า

(ลงชื่อ).....

(นายธนวัฒน์ เหล่ายา)

รองปลัดองค์การบริหารส่วนตำบลบ้านเหล่า

ความเห็นของปลัดองค์การบริหารส่วนตำบลบ้านเหล่า

(ลงชื่อ).....

(นายนิชพน อุดมศรีภัก)

ปลัดองค์การบริหารส่วนตำบลบ้านเหล่า

อนุมัติ

ไม่อนุมัติ

(ลงชื่อ).....

(นายคำไพ สมบูรณ์)

นายกองค์การบริหารส่วนตำบลบ้านเหล่า

สรุปราคากลางงานก่อสร้างถนน

ส่วนราชการ องค์การบริหารส่วนตำบลบ้านเหล่า อำเภอเพ็ญ จังหวัดอุดรธานี

ประเภทงาน โครงการก่อสร้างถนนคสล.บ้านดงขันทอง หมู่ที่ 10

สถานที่ก่อสร้าง สายจากบ้านนางจิม โสภาค่า - บ้านนายชู ยางจันทร์ บ้านดงขันทอง หมู่ที่ 10

เจ้าของโครงการ องค์การบริหารส่วนตำบลบ้านเหล่า อำเภอเพ็ญ จังหวัดอุดรธานี

ประมาณเมื่อ

ลำดับที่	รายการ	รวม ค่าก่อสร้าง (บาท)	หมายเหตุ
1	คิดเป็นราคาค่าก่อสร้าง	533,274.47	Factor F -เงินล่วงหน้าจ่าย 0% -ดอกเบี้ยเงินกู้ 5% -เงินประกันผลงานหัก 0% -ค่าภาษีมูลค่าเพิ่ม 7% -พื้นที่ปกคิ
สรุป	รวมค่าก่อสร้างเป็นเงิน	533,274.47	ระยะเวลา 60 วัน
	คิดเป็นเงินประมาณ	533,274.47	
(ตัวอักษร)	ห้าแสนสามหมื่นสามพันสองร้อยเจ็ดสิบสี่บาทสี่สิบเจ็ดสตางค์		

คณะกรรมการกำหนดราคากลาง ตามคำสั่งที่ 290/2564 ลว. 17 มิถุนายน 2564

ได้ตรวจสอบแล้ว เห็นชอบให้ประมาณราคานี้เป็นราคากลาง

(ลงชื่อ)  ประธานกรรมการ  
(นางพิลาวัลย์ ทองเพ็ญ)

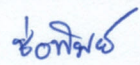
(ลงชื่อ)  กรรมการ  
(นางช่อทิพย์ ไชยทองศรี)

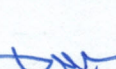
(ลงชื่อ)  กรรมการ  
(นายอกินันท์ ช่อนละมูล)

(ลงชื่อ)  รองปลัด อบต.บ้านเหล่า /ผู้ตรวจสอบ  
(นายธนวัฒน์ เหล่ายา)

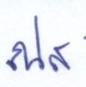
(ลงชื่อ)  ปลัด อบต.บ้านเหล่า/เห็นชอบ  
(นายณิชนัน อุดมศรีภัก)

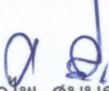
(ลงชื่อ)  นายก อบต.บ้านเหล่า /ผู้อนุมัติ  
(นายคำไพ สมบุรณ์)

แบบฟอร์มรายงานราคากลางงานทาง

ประเภทงาน โครงการก่อสร้างถนนคสล.บ้านดงขันทอง หมู่ที่ 10

ปริมาณงาน ก่อสร้างถนนคสล. ขนาดผิวจราจร กว้าง 4 ม. ยาว 248 ม. หน้า 0.15 ม. หรือมีปริมาณพื้นที่คสล. ไม่น้อยกว่า 992 ตร.ม. ลงหินลูกรังไหล่ทาง

ข้างละ 0.00-0.50 ม. ตามแบบอบต.บ้านเหล่า พร้อมป้ายโครงการ

สถานที่ก่อสร้าง สายจากบ้านนางชม โสภาคำ - บ้านนาขู ยางขันธุ์ บ้านดงขันทอง หมู่ที่ 10

เจ้าของโครงการ องค์การบริหารส่วนตำบลบ้านเหล่า อำเภอเพ็ญ จังหวัดอุดรธานี

ประมาณเมื่อ

ลำดับที่	รายการงานก่อสร้าง	หน่วย	จำนวน	ราคาต่อหน่วย	ราคาทุน	FN	ราคาต่อหน่วยx FN	ราคากลาง
1	งานดินคันทาง							
1.1	งานเกลี่ยปรับแต่งทางเดิม	ตร.ม.	992.00	1.25	1,240.00	1.3607	1.70	1,687.27
1.2	งานดินตัด	ลบ.ม.	-	-	-	-	-	-
1.3	งานดินถม	ลบ.ม.	-	-	-	-	-	-
2	งานโครงสร้างทาง							
2.1	งานชั้นรองพื้นทาง	ลบ.ม.	-	-	-	-	-	-
2.2	งานผิวจราจร ชนิดคสล.(240 ksc.)	ลบ.ม.	148.80	2,137.46	318,054.05	1.3607	2,908.44	432,776.14
2.3	งานไหล่ทาง ชนิดลูกรัง	ลบ.ม.	49.60	61.62	3,056.35	1.3607	83.85	4,158.78
2.4	งานทรายหยาบรองพื้น(อัดแน่น)	ลบ.ม.	49.60	463.49	22,989.10	1.3607	630.67	31,281.27
2.5	งานตะแกรงเหล็ก wire mesh	ตร.ม.	992.00	26.50	26,288.00	1.3607	36.06	35,770.08
2.6	งานเหล็ก Dowel 15 มม.	ตัน	0.34	25,184.58	8,562.76	1.3607	34,268.66	11,651.34
2.7	ลวดผูกเหล็ก	กก.						
2.8	ค่าแรงแบบหล่อคอนกรีต	ตร.ม.	74.40	133.00	9,895.20	1.3607	180.97	13,464.40
2.90	โฟม	แผ่น	7	20.00	140.00	1.3607	27.21	190.50
2.10	งานแอสฟัลต์ผสมทราย	เมตร	198.40	5.00	992.00	1.3607	6.80	1,349.81
2.11	ท่อ PVC.3/4"x0.25 ม.พร้อมCAPภายใต้	ชุด	79.36	2.50	198.40	1.3607	3.40	269.96
2.12	ค่าแรงตัดรอยต่อ (JOINT)	เมตร	198.40	2.50	496.00	1.3607	3.40	674.91

ลำดับที่	รายการงานก่อสร้าง	หน่วย	จำนวน	ราคาต่อหน่วย	ราคาทุน	FN	ราคาต่อหน่วยx FN	ราคาเฉลี่ย
3	งานหล่อคกลม ค.ส.ล.							
3.1	ขนาด 0.30 ม.	เมตร	-	-	-	-	-	-
3.2	ขนาด 0.40 ม.	เมตร	-	-	-	-	-	-
3.3	ขนาด 0.60 ม.	เมตร	-	-	-	-	-	-
3.4	ขนาด 0.80 ม.	เมตร	-	-	-	-	-	-
3.5	ขนาด 1.00 ม.	เมตร	-	-	-	-	-	-
3.6	กำแพงปากท่อ	ลบ.ม.	-	-	-	-	-	-
3.7	งานปลูกหญ้า	ตร.ม.	-	-	-	-	-	-
รวมราคางานทาง							533,274.47	

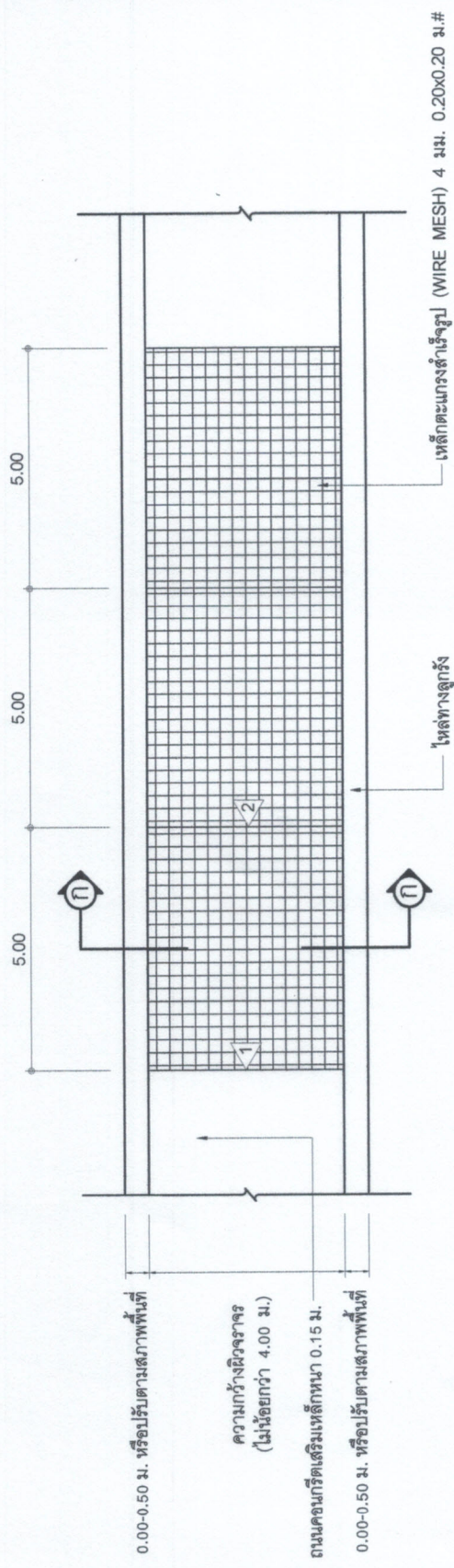

- 1 CONTRACTION JOINT (ทุกระยะ 5.00 ม.)
- 2 EXPANSION JOINT (ทุกระยะ 50.00 ม.)

**แปลนถนนคอนกรีตเสริมเหล็ก**  
Not To Scale

- ข้อกำหนดเกี่ยวกับการใช้วัสดุและครุภัณฑ์ตามสัญญาก่อสร้างเพื่อเสริมการใช้ สิ้นค้า/ผลิตภัณฑ์ ที่ผลิตในประเทศ
- ผู้รับจ้างต้องใช้วัสดุก่อสร้างทุกชนิดที่เป็นส่วนหนึ่งของงานก่อสร้าง (ถ้ามี) ตามโครงการก่อสร้าง โดยต้องเป็นวัสดุก่อสร้างหรือครุภัณฑ์ที่ผลิตในประเทศไม่น้อยกว่าร้อยละ 80 ของมูลค่าวัสดุก่อสร้างที่ใช้ในโครงการก่อสร้างนี้ ทั้งนี้หากงานก่อสร้างมีวัสดุก่อสร้างที่เป็นเหล็ก จะต้องใช้วัสดุก่อสร้างที่เป็นเหล็ก ซึ่งเป็นสินค้าผลิตภายในประเทศไม่น้อยกว่าร้อยละ 90 ของปริมาณเหล็กที่ใช้ตามสัญญาก่อสร้างนี้
  - ผู้รับจ้างต้องเสนอแผนการใช้วัสดุก่อสร้างและครุภัณฑ์ ที่เป็นผลิตภัณฑ์ที่ผลิตภายในประเทศตามสัญญาจ้างก่อสร้างนี้ ตามเอกสาร ภาคผนวก 2 และ ภาคผนวก 3

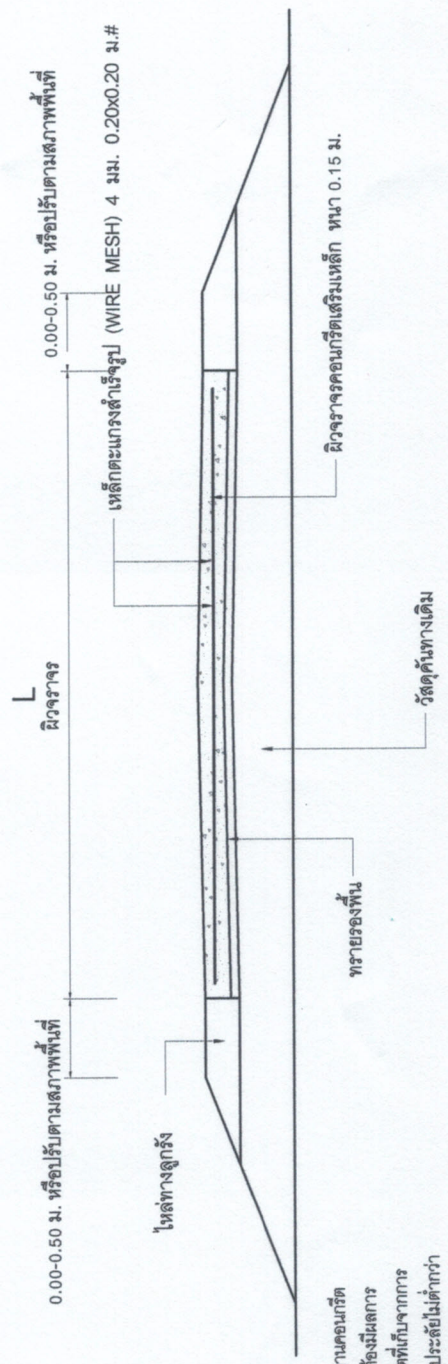

การพิจารณากำลังยึดประลัยเพื่อการตรวจรับงานคอนกรีตก่อนอนุกรมกริตครบ 28 วัน ให้ตรวจรับได้ แต่ต้องมีผลการทดสอบกำลังยึดประลัยของแรงดึงอย่างคอนกรีตที่เก็บจากการเทโครงสร้างจริงในหน้างาน ซึ่งต้องมีค่ากำลังยึดประลัยไม่ต่ำกว่า 240 ksc. ทั้งนี้เนื้อหาของคอนกรีตไม่น้อยกว่า 7 วัน กำลังยึดประลัยไม่ต่ำกว่า 75% ของค่ากำลังยึดประลัย ที่ 240 ksc.  
อ้างอิง แบบ มพท. 101-2561

รูปตัด ก - ก  
Not To Scale

องค์กรบริหารส่วนตำบลบ้านเหล่า ต.บ้านเหล่า อ.เพียง อ.อุตรธานี 41159
โครงการ ก่อสร้างถนน คสล.บ้านคงขันทอง ม.10
สถานที่ก่อสร้าง บ้านคงขันทอง ม.10
เขียน / ออกแบบ ต.บ้านเหล่า อ.เพียง อ.อุตรธานี
ตรวจสอบ (นายอดิษฐ์ อ่อนละมูอ) นายช่างโยธา อบต.บ้านเหล่า
ผู้จัดการกองช่าง อบต.บ้านเหล่า (นายสุริยา ไคร่มูตา)
เห็นชอบ (นายนิพนธ์ อุดมศรี) ปลัดองค์การบริหารส่วนตำบลบ้านเหล่า
อนุมัติ (นายคำไท สมบุญอ)
นายกองค์การบริหารส่วนตำบลบ้านเหล่า
วันที่ หน้าที่ 1
แก้ไขครั้งที่
แบบเลขที่

เหล็กตะแกรงสำเร็จรูป (WIRE MESH) 4 มม. 0.20 x 0.20 ม. #

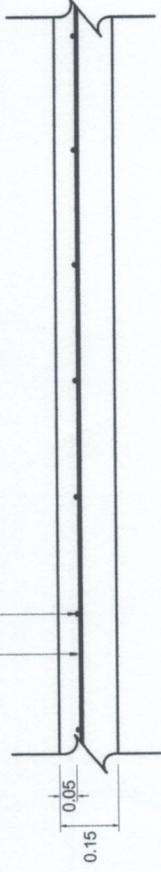

### แบบขยายการเสริมเหล็กตะแกรง

Not To Scale

เหล็กตะแกรงสำเร็จรูป (WIRE MESH) 4 มม. 0.20 x 0.20 ม. #

แอสฟัลต์ผสมทราย กว้าง 1 ซม. ลึก 3 ซม.

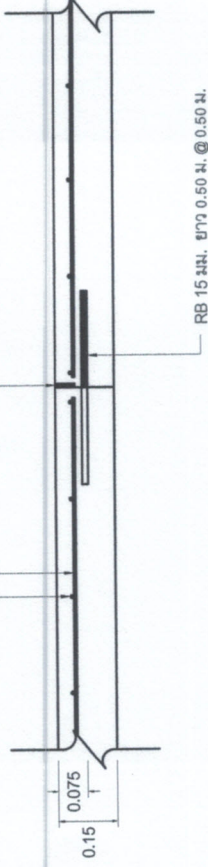

### แบบขยายรอยต่อเพื่อหดตัว (CONTRACTION JOINT)

Not To Scale

เหล็กตะแกรงสำเร็จรูป (WIRE MESH) 4 มม. 0.20 x 0.20 ม. #

แอสฟัลต์ผสมทราย กว้าง 2 ซม. ลึก 2.5 ซม.

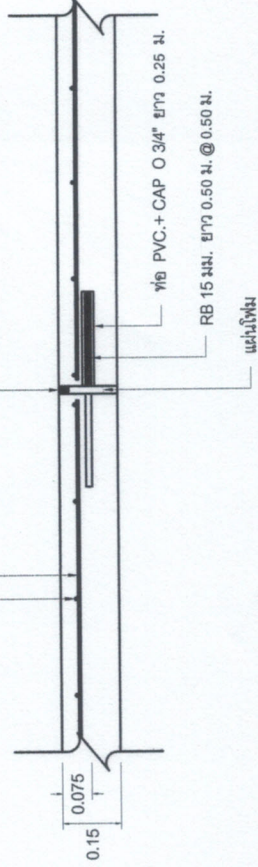

### แบบขยายรอยต่อเพื่อขยายตัว (EXPANSION JOINT)

Not To Scale

องค์การบริหารส่วนตำบลบ้านเหล่า  
ต.บ้านเหล่า อ.พยุห จ.อุดรธานี 41150

### โครงการ

ก่อสร้างถนน คสล.บ้านดงขันทอง ม.10

### สถานที่ก่อสร้าง

บ้านดงขันทอง ม.10

ต.บ้านเหล่า อ.พยุห จ.อุดรธานี

### เขียน / ออกแบบ

(นายอภิวัฒน์ อ่อนละมุด)  
นายช่างโยธา อบต.บ้านเหล่า

### ตรวจ

(นายสุวิภา ไกรบุญตา)  
ผู้อำนวยการกองช่าง อบต.บ้านเหล่า

### เห็นชอบ

(นายฉันทาน จิตมศรีศักดิ์)  
ปลัดองค์การบริหารส่วนตำบลบ้านเหล่า

### อนุมัติ

(นายคำไพ สมบุญย์)  
(นายคำไพ สมบุญย์)

นายองค์การบริหารส่วนตำบลบ้านเหล่า

### วัน เดือน ปี

แผ่นที่

2

### แก้ไขครั้งที่

### แบบเลขที่