



ประกาศองค์การบริหารส่วนตำบลบ้านเหล่า  
เรื่อง ข้อมูลรายละเอียดค่าใช้จ่ายเกี่ยวกับการจัดซื้อจัดจ้าง ราคาากลาง  
และการคำนวณราคาากลาง  
ตำบลบ้านเหล่า อำเภอเพ็ญ จังหวัดอุดรธานี

ตามที่ สำนักงาน ป.ป.ช. ให้หน่วยงานของรัฐเปิดเผยข้อมูลรายละเอียดค่าใช้จ่ายเกี่ยวกับการจัดซื้อจัดจ้าง ราคาากลางและการคำนวณราคาากลางตามแบบตารางวงเงินงบประมาณที่ได้รับจัดสรรและรายละเอียดค่าใช้จ่ายเกี่ยวกับการจัดซื้อจัดจ้าง เพื่อให้หน่วยงานของรัฐเป็นไปในแนวทางเดียวกัน นั้น

บัดนี้ องค์การบริหารส่วนตำบลบ้านเหล่า ได้จัดทำข้อมูลรายละเอียดค่าใช้จ่ายเกี่ยวกับการจัดซื้อจัดจ้าง ราคาากลางและการคำนวณราคาากลาง โครงการก่อสร้างถนนคอนกรีตเสริมเหล็กจากบ้านนายประสิทธิ์ มูลเหล่า - นางซิม โสภาคำ บ้านดงชั้นทอง หมู่ที่ ๑๐ เรียบร้อยแล้ว ตามรายละเอียดแนบท้ายประกาศฉบับนี้

ประกาศ ณ วันที่ ๑๗ เดือน มีนาคม พ.ศ. ๒๕๖๕

(ลงชื่อ).....

(นายอนุวัฒน์ โสภาจิตร)

นายกองค์การบริหารส่วนตำบลบ้านเหล่า

## ตารางแสดงวงเงินงบประมาณที่ได้รับจัดสรรและราคากลางในงานจ้างก่อสร้าง

### ๑. ชื่อโครงการ

- โครงการก่อสร้างถนนคอนกรีตเสริมเหล็กจากบ้านนายประสิทธิ์ มูลเหลา - นางчим โสภาคำ บ้านดงขันทอง หมู่ที่ ๑๐

### ๒. หน่วยงานเจ้าของโครงการ

กองช่าง องค์การบริหารส่วนตำบลบ้านเหลา

### ๓. วงเงินงบประมาณที่ได้รับจัดสรร

- ๑๕๔,๐๐๐.- บาท (หนึ่งแสนห้าหมื่นสี่พันบาทถ้วน)

### ๔. ลักษณะงานพอสังเขป

เพื่อจ่ายเป็นค่าก่อสร้างถนนคอนกรีตเสริมเหล็กจากบ้านนายประสิทธิ์ มูลเหลา-นางчим โสภาคำ บ้านดงขันทอง หมู่ที่ ๑๐ ขนาดกว้าง ๔ เมตร ยาว ๗๒ เมตร หนา ๐.๑๕ เมตร พื้นผิวจราจรไม่น้อยกว่า ๒๘๘ ตารางเมตร ลงหินลูกรังใหญ่ทางข้างละ ๐.๕๐ เมตร ตามแบบ อบต.บ้านเหลา พร้อมป้ายโครงการ จำนวน ๑ ป้าย

### ๕. ราคากลางคำนวณ ณ วันที่

- วันที่ ๑๗ มีนาคม ๒๕๖๕

- เป็นเงิน ๑๕๔,๒๓๗.๔๒.- บาท (หนึ่งแสนห้าหมื่นสี่พันสองร้อยสามสิบเจ็ดบาทสี่สิบสองสตางค์)

### ๖. บัญชีประมาณราคากลาง

๖.๑ สรุปราคากลางงานก่อสร้างทาง สะพาน และท่อเหลี่ยม

๖.๒ แบบฟอร์มรายงานราคางานทาง

### ๗. รายชื่อคณะกรรมการกำหนดราคากลาง

๗.๑ นางสุจิตรา พริ้งเพราะ

ประธานกรรมการ

๗.๒ นางสาวศรีประภา อุภัยพรหม

กรรมการ

๗.๓ นายอภิรักษ์ อ่อนละมูล

กรรมการ



## บันทึกข้อความ

ส่วนราชการ กองช่าง องค์การบริหารส่วนตำบลบ้านเหล่า อำเภอกันทรวิชัย จังหวัดอุดรธานี

ที่ อต ๘๓๔๐๓ / ๒๐๙ วันที่ ๑๖ มีนาคม ๒๕๖๕

เรื่อง รายงานผลการกำหนดราคาโครงการก่อสร้างถนนคอนกรีตเสริมเหล็กจากบ้านนายประสิทธิ์ มูลเหลา - นางчим โสภาคำ

เรียน นายกององค์การบริหารส่วนตำบลบ้านเหล่า

ตามที่ องค์การบริหารส่วนตำบลบ้านเหล่า มีคำสั่งที่ ๑๑๙/๒๕๖๕ ลงวันที่ ๑ มีนาคม ๒๕๖๕ เรื่องแต่งตั้งคณะกรรมการกำหนดราคากลางโดยพิจารณาโครงการก่อสร้างถนนคอนกรีตเสริมเหล็กจากบ้านนายประสิทธิ์ มูลเหลา - นางчим โสภาคำ เพื่อจ่ายเป็นค่าก่อสร้างถนนคอนกรีตเสริมเหล็กสายจากบ้านนายประสิทธิ์ มูลเหลา - นางчим โสภาคำ บ้านดงชั้นทอง หมู่ที่ ๑๐ ตำบลบ้านเหล่า อำเภอกันทรวิชัย จังหวัดอุดรธานี ขนาดกว้าง ๔ เมตร ยาว ๗๒ เมตร หนา ๐.๑๕ เมตร พื้นที่ผิวจราจรไม่น้อยกว่า ๒๘๘ ตารางเมตร ลงหินลูกรังไหล่ทางข้างละ ๐.๕๐ เมตร ตามแบบอบต. บ้านเหล่า พร้อมป้ายโครงการ งบประมาณ ๑๕๔,๐๐๐ บาท ระยะเวลาดำเนินการ ๖๐ วัน ประมาณราคาเมื่อวันที่ ๑๑ กุมภาพันธ์ ๒๕๖๕

คณะกรรมการกำหนดราคากลาง ได้ทำการพิจารณาและเห็นชอบกำหนดเป็นราคากลางเพื่อดำเนินการจัดซื้อจัดจ้าง ตามรายละเอียดงบประมาณที่แนบมาพร้อมโครงการก่อสร้างถนนคอนกรีตเสริมเหล็กจากบ้านนายประสิทธิ์ มูลเหลา - นางчим โสภาคำ ราคาที่กำหนด ดังนี้

โครงการก่อสร้างถนนคอนกรีตเสริมเหล็กจากบ้านนายประสิทธิ์ มูลเหลา - นางчим โสภาคำ เพื่อจ่ายเป็นค่าก่อสร้างถนนคอนกรีตเสริมเหล็กสายจากบ้านนายประสิทธิ์ มูลเหลา - นางчим โสภาคำ บ้านดงชั้นทอง หมู่ที่ ๑๐ ขนาดกว้าง ๔ เมตร ยาว ๗๒ เมตร หนา ๐.๑๕ เมตร พื้นที่ผิวจราจรไม่น้อยกว่า ๒๘๘ ตารางเมตร ลงหินลูกรังไหล่ทางข้างละ ๐.๕๐ เมตร ตามแบบอบต. บ้านเหล่า พร้อมป้ายโครงการ งบประมาณ ๑๕๔,๒๓๗.๔๒ บาท ประมาณราคาเมื่อวันที่ ๑๐ มีนาคม ๒๕๖๕ ระยะเวลาดำเนินการ ๖๐ วัน

ดังนั้น เพื่อให้การดำเนินการดังกล่าวเป็นไปตามระเบียบพัสดุและด้วยความเรียบร้อยถูกต้อง จึงขอเสนอให้หน่วยงานคลังดำเนินการตามระเบียบฯ ดังกล่าวต่อไป

จึงเรียนมาเพื่อโปรดพิจารณา

(ลงชื่อ)..........ประธานกรรมการ  
(นางสุจิตรา พริงเพระ)

(ลงชื่อ)..........กรรมการ  
(นางสาวศรีประภา อุกัยพรหม)

(ลงชื่อ)..........กรรมการ  
(นายอนันต์ อ่อนละมุล)



แบบสรุปราคากลางงานก่อสร้างทาง สะพาน และท่อเหลี่ยม

ชื่อโครงการก่อสร้าง

ก่อสร้างถนนคอนกรีตเสริมเหล็กจากบ้านนายประสิทธิ์ มูลเหลา - นางซิม โสภาคำ

ปริมาณงาน

ขนาดกว้าง 4 เมตร ยาว 72 เมตร ทน 0.15 เมตร พื้นที่ผิวจราจรไม่น้อยกว่า 288 ตารางเมตร ลงหินลูกรังไหลทางข้างละ 0.50 เมตร พร้อมป้ายประชาสัมพันธ์โครงการ

สถานที่ก่อสร้าง

จากบ้านนายประสิทธิ์ มูลเหลา - นางซิม โสภาคำ บ้านดงชั้นทอง ม.10 ตำบลบ้านเหล่า อำเภอยะผิง จังหวัดอุดรธานี

หน่วยงานเจ้าของโครงการ

องค์การบริหารส่วนตำบลบ้านเหล่า อ.เพ็ญ จ.อุดรธานี

แบบเลขที่

คำนวณราคากลางเมื่อวันที่ ๑๐ มีนาคม 2565

ลำดับ	รายการ	รวมค่างานก่อสร้าง	หมายเหตุ
1	ค่างานต้นทุนงานทาง	154,237.42	Factor F - เงินล่วงหน้าจ่าย 0% - เงินประกันผลงานหัก 0% - ดอกเบี้ยเงินกู้ 5% - ค่าภาษีมูลค่าเพิ่ม 7% - พื้นท์ ปกติ
สรุป	รวมค่าก่อสร้าง	154,237.42	
	คิดเป็นเงินค่าก่อสร้างประมาณ (หนึ่งแสนห้าหมื่นสี่พันสองร้อยสามสิบเจ็ดบาทสี่สิบสองสตางค์)	154,237.42	

คณะกรรมการกำหนดราคากลาง ตามคำสั่งที่ 119/2565 ลว. 1 มี.ค. 2565

ได้ตรวจสอบแล้ว เห็นชอบให้ประมาณราคานี้เป็นราคากลาง

(ลงชื่อ)

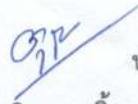
  
(นางสุจิตรา พริ้งเพระ)

ประธานกรรมการ

(ลงชื่อ)

  
(นางสาวศรีประภา อุภัยพร)

กรรมการ

(ลงชื่อ)

  
(นายอนันต์ อ่อนละมุล)

กรรมการ

(ลงชื่อ)

  
(นายธนวัฒน์ เหล่ายา)

รองปลัด อบต.บ้านเหล่า / ผู้ตรวจสอบ

(ลงชื่อ)

  
(นายณิชน อุตมศรีภัก)

ปลัด อบต.บ้านเหล่า / ผู้เห็นชอบ

(ลงชื่อ)

  
(นายอนุวัฒน์ โสภาคิต)

นายก อบต.บ้านเหล่า / ผู้อนุมัติ

**แบบสรุปราคากลางงานก่อสร้างทาง สะพาน และท่อเหลี่ยม**

ชื่อโครงการก่อสร้าง ก่อสร้างถนนคอนกรีตเสริมเหล็กจากบ้านนายประสิทธิ์ มูลเหลา - นางชม โสภาคำ  
 ปริมาณงาน ขนาดกว้าง 4 เมตร ยาว 72 เมตร ทน 0.15 เมตร พื้นที่ผิวจราจรไม่น้อยกว่า 288 ตารางเมตร ลงหินลูกรังใหญ่ทางข้างละ 0.50 เมตร พร้อมป้ายประชาสัมพันธ์โครงการ  
 สถานที่ก่อสร้าง จากบ้านนายประสิทธิ์ มูลเหลา - นางชม โสภาคำ บ้านตงชั้นทอง ม.10 ตำบลบ้านเหล่า อำเภอเพ็ญ จังหวัดอุดรธานี  
 หน่วยงานเจ้าของโครงการ องค์การบริหารส่วนตำบลบ้านเหล่า อ.เพ็ญ จ.อุดรธานี  
 แบบเลขที่  
 คำนวณราคาากลางเมื่อวันที่ มีนาคม 2565

ลำดับ	รายการ	หน่วย	ปริมาณงาน	ราคาต่อหน่วย	ราคาทุน (บาท)	Factor F	ราคาต่อหน่วย x FF	ราคากลาง
1	งานรื้อโครงสร้างถนนเดิม							
	1.1 งานรื้อผิวลาดยางเดิม	ตร.ม.						
	1.2 งานรื้อผิวคอนกรีตเดิม	ตร.ม.						
2	งานดิน							
	2.1 งานวางป่าและชุดตอ	ตร.ม.						
	2.2 งานดินถมคันทาง	ลบ.ม.						
	2.3 งานทรายถมคันทาง	ลบ.ม.						
	2.4 งานวัสดุคัดเลือกประเภท ก	ลบ.ม.						
3	งานรองพื้นทางและพื้นทาง							
	3.1 งานรื้อชั้นทางเดิมและก่อสร้างใหม่ หนา 10 ซม. ชั้นพื้นทางหินคลุก/กรวดไม่	ตร.ม.						
	3.2 งานรื้อชั้นทางเดิมและก่อสร้างใหม่ หนา 10 ซม. ชั้นรองพื้นทางวัสดุมวลรวม	ตร.ม.						-
	3.3 งานรองพื้นทางวัสดุมวลรวม	ลบ.ม.						
	3.4 งานพื้นทางหินคลุก	ลบ.ม.						-
	3.5 งานทรายรองใต้ผิวทางคอนกรีต	ลบ.ม.	14.40	543.24	7,822.68	1.3607	10,644.33	10,644.33
	3.6 งานปรับปรุงชั้นทางเดิมในที่ ชูตลิกเฉลี่ย 20 ซม. ชั้นพื้นทางหินคลุก/กรวดไม่	ตร.ม.						
	3.7 งานไหล่ทางวัสดุรวม	ลบ.ม.						
	3.8 งานไหล่ทางลูกรังปรับเกลี่ย	ลบ.ม.	14.40	69.29	997.70	1.3607	1,357.58	1,357.58
4	งานผิวทาง							
	4.1 ผิวทางพอร์ตแลนด์ซีเมนต์คอนกรีต หนา 0.15 เมตร (ใช้ตะแกรงเหล็ก)	ตร.ม. ตร.ม.	288.00	348.59	100,394.14	1.3607	136,606.30	136,606.30
	4.2 รอยต่อเมื่อขยายตามขวาง (Expansion Joint)	ม.	12.00	106.83	1,281.96	1.3607	1,744.36	1,744.36
	4.3 รอยต่อเมื่อหดตามขวาง(Contraction Joint)	ม.	48.00	59.48	2,855.04	1.3607	3,884.85	3,884.85
	4.4 รอยต่อตามยาว (Longitudinal Joint)	ม.						
	4.5 รอยต่อตามขอบถนนคอนกรีตกับลาดยาง	ม.						

แบบสรุปราคากลางงานก่อสร้างทาง สะพาน และท่อเหลี่ยม

ชื่อโครงการก่อสร้าง ก่อสร้างถนนคอนกรีตเสริมเหล็กจากบ้านนายประสิทธิ์ มูลเหลา - นางชม โสภาคำ  
 ปริมาณงาน ขนาดกว้าง 4 เมตร ยาว 72 เมตร หนา 0.15 เมตร พื้นที่ผิวจราจรไม่น้อยกว่า 288 ตารางเมตร ลงหินลูกรังไหลทางข้างละ 0.50 เมตร พร้อมป้ายประชาสัมพันธ์โครงการ  
 สถานที่ก่อสร้าง จากบ้านนายประสิทธิ์ มูลเหลา - นางชม โสภาคำ บ้านดงชันทอง ม.10 ตำบลบ้านเหล่า อำเภอยะผิง จังหวัดอุดรธานี  
 หน่วยงานเจ้าของโครงการ องค์การบริหารส่วนตำบลบ้านเหล่า อ.เพ็ญ จ.อุดรธานี  
 แบบเลขที่  
 คำนวณราคากลางเมื่อวันที่ 10 มี.ค.

ลำดับ	รายการ	หน่วย	ปริมาณงาน	ราคาต่อหน่วย	ราคาทุน (บาท)	Factor F	ราคาต่อหน่วย x FF	ราคากลาง
5	4.7 งานแทคโค้ท (Tack Coat)	ตร.ม.						
	4.8 งานผิวทางพาราแอสฟัลท์ติก	ตร.ม.						
	งานโครงสร้าง							
	5.1 งานท่อเหลี่ยมคอนกรีตเสริมเหล็กก่อสร้างใหม่	ม.						
	5.2 งานท่อกลมคสล.ขนาด Ø 0.40 ม.	ม.						
6	5.3 งานท่อกลมคสล.ขนาด Ø 0.60 ม.	ม.						
	งานเบ็ดเตล็ด							
	6.1 รางระบายน้ำคอนกรีตเสริมเหล็ก	ม.						
7	6.2 งานป้ายจราจร แบบ	ชุด						
	6.3 งานตีเส้นจราจร THERMOPLASTIC PANT (สีเหลืองและสีขาว)	ตร.ม.						
	งานจัดการเครื่องหมายจราจรระหว่างการก่อสร้าง	L.S.						
					113,351.53	TOTAL	154,237.42	

ผลรวมค่างานต้นทุนงานก่อสร้างทาง = 154,237.42  
 ค่า FACTOR F งานก่อสร้างทาง = 1.3607  
 ค่า FACTOR F งานก่อสร้างสะพานและท่อเหลี่ยม =

คณะกรรมการกำหนดราคากลาง ตามคำสั่งที่ 119/2565 ลว. 1 มี.ค. 2565 ได้ตรวจสอบแล้ว เห็นชอบให้ประมาณราคานี้เป็นราคากลาง

(ลงชื่อ).....ประธานกรรมการ (นางสุดิรา พริงเพราะ)  
 (ลงชื่อ).....กรรมการ (นางสาวศรีประภา อุภัยพร)  
 (ลงชื่อ).....กรรมการ (นายอภิรักษ์ อ่อนละมุล)

↑  
**ทิศเหนือ**

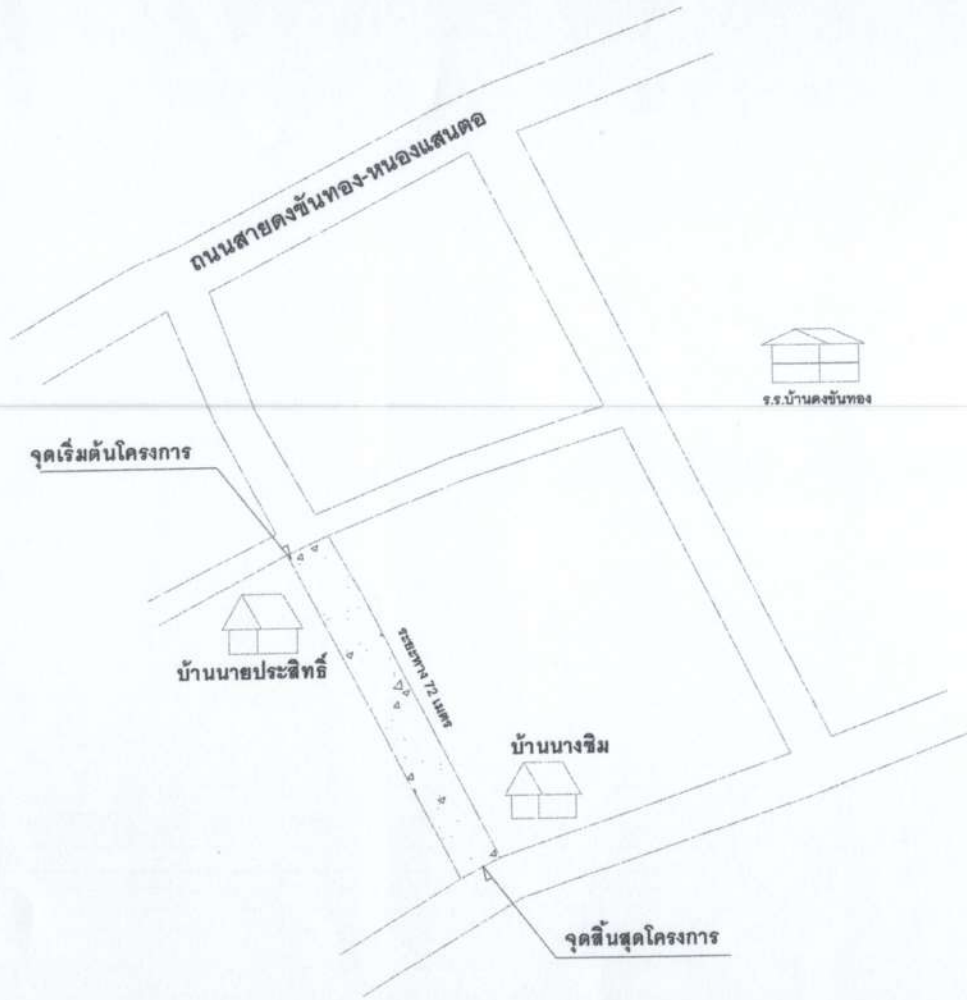

☐ ก่อสร้างถนนคอนกรีตเสริมเหล็กจากบ้านนายประสิทธิ์ มูลเหล่า-นางซิม โสภาคำ ขนาดกว้าง 4 เมตร ยาว 72 เมตร หนา 0.15 เมตร พื้นที่ผิวจราจรไม่น้อยกว่า 288 ตร.ม. ลงหินลูกรังไหล่ทางข้างละ 0.50 เมตร ตามแบบ อบต.บ้านเหล่า พร้อมป้ายโครงการ

ผังบริเวณ, แผนที่,  
Not To Scale

องค์การบริหารส่วนตำบลบ้านเหล่า  
ต.บ้านเหล่า อ.พิบูลย์ จ.อุตรดิตถ์ 41150

**โครงการ**  
ก่อสร้างถนนคอนกรีตเสริมเหล็กจากบ้าน  
นายประสิทธิ์ มูลเหล่า-นางซิม โสภาคำ

**สถานที่ก่อสร้าง**  
จากบ้านนายประสิทธิ์ มูลเหล่า-  
นางซิม โสภาคำ บ.ดงชั้นทอง หมู่ที่ 10  
ต.บ้านเหล่า อ.พิบูลย์ จ.อุตรดิตถ์

**เขียนแบบ**  
  
(นายพงศธร ชัยนุกนทวิวรรณ์)  
ผู้ช่วยช่างโยธา อบต.บ้านเหล่า

**สำรวจ/ออกแบบ**  
  
(นายอลันท์ อ่อนตะมุข)  
ช่างโยธา อบต.บ้านเหล่า

(นายสุวิธา ไคร์นุ่นตา)  
ผู้อำนวยการกองช่าง อบต.บ้านเหล่า

**เห็นชอบ**  
  
(นายสนั่น เหล่ายา)  
รองปลัดองค์การบริหารส่วนตำบลบ้านเหล่า  
ปลัดบริหารการแทนปลัดอบต.บ้านเหล่า

(นายอนุวัฒน์ โสภจิตร)  
นายกองค์การบริหารส่วนตำบลบ้านเหล่า

วัน เดือน ปี

แผ่นที่

แก้ไขครั้งที่

แบบเลขที่

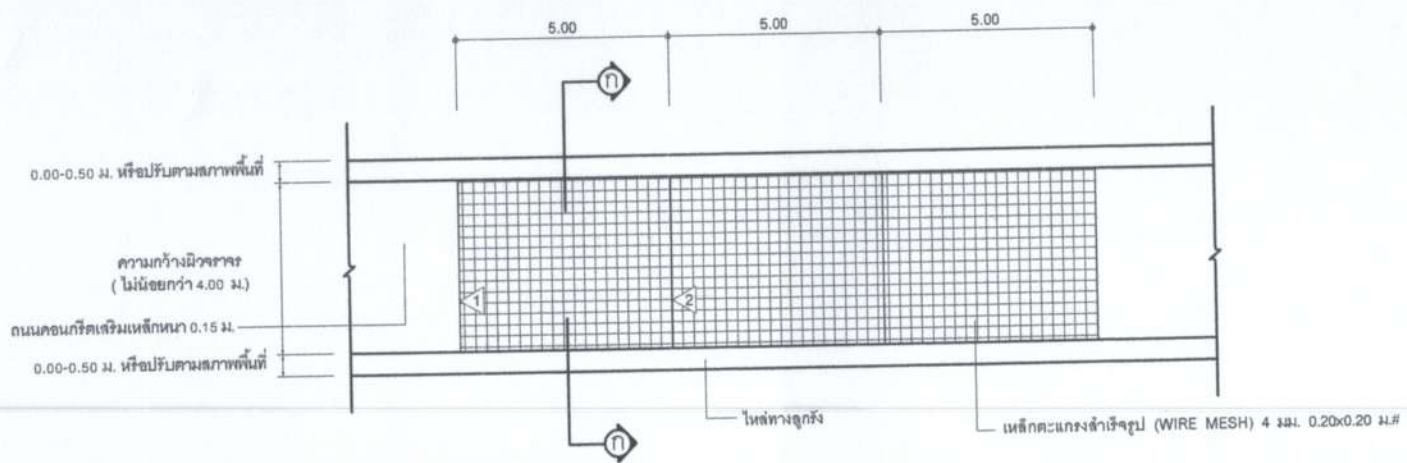

- 1 CONTRACTION JOINT (ทุกระยะ 5.00 ม.)
- 2 EXPANSION JOINT (ทุกระยะ 50.00 ม.)

**แปลนถนนคอนกรีตเสริมเหล็ก**  
Not To Scale

การพิจารณากำลัังอัดประลัยเพื่อการตรวจรับงานคอนกรีตก่อนอายุคอนกรีตครบ 28 วัน ให้ตรวจรับได้ แต่ต้องมีผลการทดสอบกำลังอัดประลัยของแท่งตัวอย่างคอนกรีตที่เก็บจากการเทโครงสร้างจริงในหน้างาน ซึ่งต้องมีค่ากำลังอัดประลัยไม่ต่ำกว่า 240 ksc. ทั้งนี้อายุของคอนกรีตไม่น้อยกว่า 7 วัน กำลังอัดประลัยไม่ต่ำกว่า 75 เปอร์เซ็นต์ ของค่ากำลังอัดประลัย ที่ 240 ksc. อ้างอิงแบบ มทข. 101-2561

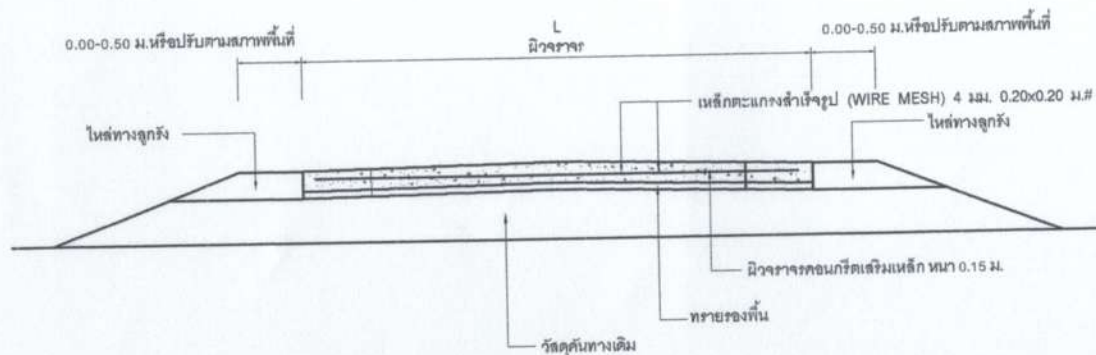

**รูปตัด ก-ก**  
Not To Scale

องค์การบริหารส่วนตำบลบ้านเหล่า  
ต.บ้านเหล่า อ.เค็ญ จ.อุดรธานี 41150

**โครงการ**  
ก่อสร้างถนนคอนกรีตเสริมเหล็กจากบ้าน  
นายประสิทธิ์ ขู่อเหตา-นางจิม โสภาค่า

**สถานที่ก่อสร้าง**  
จากบ้านนายประสิทธิ์ ขู่อเหตา -  
นางจิม โสภาค่า บ.ดงชันทอง หมู่ที่ 10  
ต.บ้านเหล่า อ.เค็ญ จ.อุดรธานี

**เขียนแบบ**  
  
(นายพงศธร ธีธุนนทีวรรณ)  
ผู้ชำนาญช่างโยธา อบต.บ้านเหล่า

**สำรวจ/ออกแบบ**  
  
(นายอนินันท์ อ่อนละมุด)  
นายช่างโยธา อบต.บ้านเหล่า

**ตรวจ**  
  
(นายสุวิธา ไกรนูนตา)  
ผู้อำนวยการกองช่าง อบต.บ้านเหล่า

**เห็นชอบ**  
(นายธนวัฒน์ เหล่ายา)  
รองปลัดองค์การบริหารส่วนตำบลบ้านเหล่า  
ปฏิบัติราชการแทนปลัดอบต.บ้านเหล่า

**อนุมัติ**  
  
(นายอนุรัตน์ โสภาคิต)  
นายกองค์การบริหารส่วนตำบลบ้านเหล่า

วัน เดือน ปี \_\_\_\_\_  
แผ่นที่ \_\_\_\_\_

แก้ไขครั้งที่ \_\_\_\_\_  
แบบเลขที่ \_\_\_\_\_

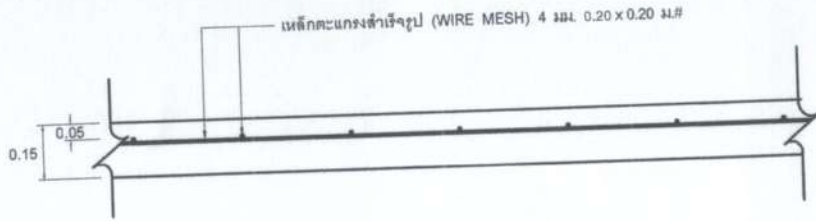

แบบขยายการเสริมเหล็กตะแกรง  
Not To Scale

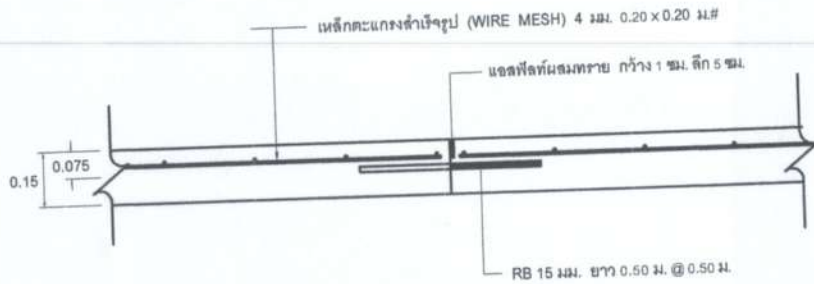

แบบขยายรอยต่อเพื่อการหดตัว (CONTRACTION JOINT)  
Not To Scale

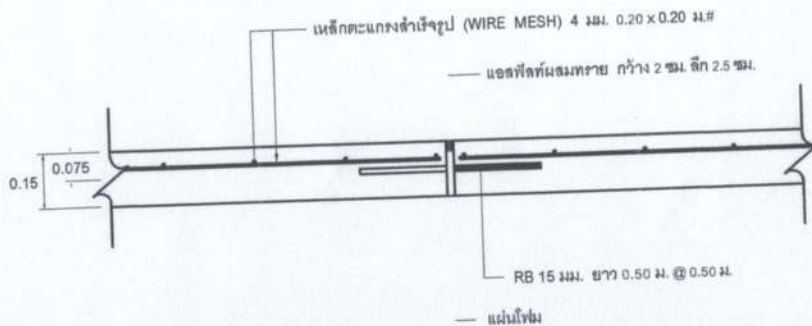

แบบขยายรอยต่อเพื่อการขยายตัว (EXPANSION JOINT)  
Not To Scale

องค์การบริหารส่วนตำบลบ้านเหล่า  
ต.บ้านเหล่า อ.พิบูลย์ จ.สุพรรณบุรี 41150

โครงการ  
ก่อสร้างถนนคอนกรีตเสริมเหล็กอกบ้าน  
นายประสิทธิ์ ขู่ออกา-นางจิม ไสลาค่า

สถานที่ก่อสร้าง  
อกบ้านนายประสิทธิ์ ขู่ออกา-  
นางจิม ไสลาค่า บ.ดงขันทอง หมู่ที่ 10  
ต.บ้านเหล่า อ.พิบูลย์ จ.สุพรรณบุรี

เขียนแบบ  
  
(นายพงศธร ธีชญานวิวรรธน์)  
ผู้ช่วยช่างโยธา อบต.บ้านเหล่า

สำรวจ/ออกแบบ  
  
(นายอดิษฐ์ อ่อนละมุด)  
นายช่างโยธา อบต.บ้านเหล่า

ตรวจ  
  
(นายสุวิทย์ ไกรนุกา)  
ผู้อำนวยการกองช่าง อบต.บ้านเหล่า

เห็นชอบ  
  
(นายธนวัฒน์ เหล่าอา)  
รองปลัดองค์การบริหารส่วนตำบลบ้านเหล่า  
ปลัดข้าราชการแทนปลัดอบต.บ้านเหล่า

อนุมัติ  
  
(นายอนุวัฒน์ ไสลาจิตร)  
นายกองค์การบริหารส่วนตำบลบ้านเหล่า

วัน เดือน ปี

แผ่นที่

แก้ไขครั้งที่

แบบเลขที่