



ประกาศองค์การบริหารส่วนตำบลบ้านเหล่า
เรื่อง ข้อมูลรายละเอียดค่าใช้จ่ายเกี่ยวกับการจัดซื้อจัดจ้าง ราคาากลาง
และการคำนวณราคาากลาง
ตำบลบ้านเหล่า อำเภอเพ็ญ จังหวัดอุดรธานี

.....

ตามที่ สำนักงาน ป.ป.ช. ให้องค์การบริหารส่วนตำบลบ้านเหล่า ให้หน่วยงานของรัฐเปิดเผยข้อมูลรายละเอียดค่าใช้จ่ายเกี่ยวกับการจัดซื้อจัดจ้าง ราคาากลางและการคำนวณราคาากลางตามแบบตารางวงเงินงบประมาณที่ได้รับจัดสรรและรายละเอียดค่าใช้จ่ายเกี่ยวกับการจัดซื้อจัดจ้าง เพื่อให้หน่วยงานของรัฐเป็นไปในแนวทางเดียวกัน นั้น

บัดนี้ องค์การบริหารส่วนตำบลบ้านเหล่า ได้จัดทำข้อมูลรายละเอียดค่าใช้จ่ายเกี่ยวกับการจัดซื้อจัดจ้าง ราคาากลางและการคำนวณราคาากลาง โครงการก่อสร้างถนนคอนกรีตเสริมเหล็กสายบ้านนายสวาท - บำฮี บ้านหนองไชยวาน หมู่ที่ ๑ เรียบร้อยแล้วตามรายละเอียดแนบท้ายประกาศฉบับนี้

ประกาศ ณ วันที่ ๑๗ เดือน มีนาคม พ.ศ. ๒๕๖๕

(ลงชื่อ).....

(นายอนุวัฒน์ โสภากิจิตร)

นายกองค์การบริหารส่วนตำบลบ้านเหล่า

ตารางแสดงวงเงินงบประมาณที่ได้รับจัดสรรและราคากลางในงานจ้างก่อสร้าง

๑. ชื่อโครงการ

- โครงการก่อสร้างถนนคอนกรีตเสริมเหล็กสายบ้านนายสวาท - บำฮี บ้านหนองไขยวาน หมู่ที่ ๑

๒. หน่วยงานเจ้าของโครงการ

กองช่าง องค์การบริหารส่วนตำบลบ้านเหล่า

๓. วงเงินงบประมาณที่ได้รับจัดสรร

- ๔๙๘,๐๐๐.- บาท (สี่แสนเก้าหมื่นแปดพันบาทถ้วน)

๔. ลักษณะงานพอสังเขป

เพื่อจ่ายเป็นค่าก่อสร้างถนนคอนกรีตเสริมเหล็กสายบ้านหนองไขยวาน หมู่ที่ ๑ ขนาดกว้าง ๔ เมตร ยาว ๒๓๔ เมตร หนา ๐.๑๕ เมตร พื้นที่ผิวจราจรไม่น้อยกว่า ๙๓๖ ตารางเมตร ลงหินลูกรังไหลทางข้างละ ๐.๕๐ เมตร ตามแบบ อบต.บ้านเหล่า พร้อมป้ายโครงการ จำนวน ๑ ป้าย

๕. ราคากลางคำนวณ ณ วันที่

- วันที่ ๑๗ มีนาคม ๒๕๖๕

- เป็นเงิน ๔๙๘,๘๙๙.๔๗.- บาท (สี่แสนเก้าหมื่นแปดพันแปดร้อยเก้าสิบเก้าบาทสี่สิบเจ็ดสตางค์)

๖. บัญชีประมาณราคากลาง

๖.๑ สรุปราคากลางงานก่อสร้างทาง สะพาน และท่อเหลี่ยม

๖.๒ แบบฟอร์มรายงานราคางานทาง

๗. รายชื่อคณะกรรมการกำหนดราคากลาง

๗.๑ นางสุจิตรา พริ้งเพระ	ประธานกรรมการ
๗.๒ นางสาวอรภัทรา ไคร์นุ่นกา	กรรมการ
๗.๓ นายอภิรักษ์ อ่อนละมุล	กรรมการ



บันทึกข้อความ

ส่วนราชการ กองช่าง องค์การบริหารส่วนตำบลบ้านเหล่า อำเภอกันทรวิชัย จังหวัดอุดรธานี

ที่ อค ๘๓๔๐๓/๒๐๕

วันที่ ๑๗ มีนาคม ๒๕๖๕

เรื่อง รายงานผลการกำหนดราคาโครงการก่อสร้างถนนคอนกรีตเสริมเหล็กสายบ้านนายสาวท - บำฮี
เรียน นายองค์การบริหารส่วนตำบลบ้านเหล่า

ตามที่ องค์การบริหารส่วนตำบลบ้านเหล่า มีคำสั่งที่ ๑๐๗/๒๕๖๕ ลงวันที่ ๒๘ กุมภาพันธ์ ๒๕๖๕ เรื่องแต่งตั้งคณะกรรมการกำหนดราคากลางโดยพิจารณาโครงการก่อสร้างถนนคอนกรีตเสริมเหล็กสายบ้านนายสาวท - บำฮี เพื่อจ่ายเป็นค่าก่อสร้างถนนคอนกรีตเสริมเหล็กสายบ้านนายสาวท - บำฮี บ้านหนองไชยวาน หมู่ที่ ๑ ตำบลบ้านเหล่า อำเภอกันทรวิชัย จังหวัดอุดรธานี ขนาดกว้าง ๔ เมตร ยาว ๒๓๔ เมตร หนา ๐.๑๕ เมตร พื้นที่ผิวจราจรไม่น้อยกว่า ๙๓๖ ตารางเมตร ลงหินลูกรังไหล่ทางข้างละ ๐.๕๐ เมตร ตามแบบ อบต. บ้านเหล่า พร้อมป้ายโครงการ งบประมาณ ๔๙๘,๐๐๐ บาท ระยะเวลาดำเนินการ ๖๐ วัน ประมาณราคาเมื่อ วันที่ ๑๑ กุมภาพันธ์ ๒๕๖๕

คณะกรรมการกำหนดราคากลาง ได้ทำการพิจารณาและเห็นชอบกำหนดเป็นราคากลางเพื่อดำเนินการจัดซื้อจัดจ้าง ตามรายละเอียดงบประมาณที่แนบมาพร้อมโครงการก่อสร้างถนนคอนกรีตเสริมเหล็กสายบ้านนายสาวท - บำฮี ราคาที่กำหนด ดังนี้

โครงการก่อสร้างถนนคอนกรีตเสริมเหล็กสายบ้านนายสาวท - บำฮี เพื่อจ่ายเป็นค่าก่อสร้างถนนคอนกรีตเสริมเหล็กสายบ้านนายสาวท - บำฮี บ้านหนองไชยวาน หมู่ที่ ๑ ขนาดกว้าง ๔ เมตร ยาว ๒๓๔ เมตร หนา ๐.๑๕ เมตร พื้นที่ผิวจราจรไม่น้อยกว่า ๙๓๖ ตารางเมตร ลงหินลูกรังไหล่ทางข้างละ ๐.๕๐ เมตร ตามแบบ อบต. บ้านเหล่า พร้อมป้ายโครงการ งบประมาณ ๔๙๘,๘๙๙.๔๗ บาท ประมาณราคาเมื่อวันที่ ๑ มีนาคม ๒๕๖๕ ระยะเวลาดำเนินการ ๖๐ วัน

ดังนั้น เพื่อให้การดำเนินการดังกล่าวเป็นไปตามระเบียบพัสดุและด้วยความเรียบร้อยถูกต้อง จึงขอเสนอให้หน่วยงานคลังดำเนินการตามระเบียบฯ ดังกล่าวต่อไป

จึงเรียนมาเพื่อโปรดพิจารณา

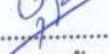
(ลงชื่อ)..........ประธานกรรมการ
(นางสุจิตรา พริงเพระ)

(ลงชื่อ)..........กรรมการ
(นางสาวอรภัทรา ไคร์นุ่นกา)

(ลงชื่อ)..........กรรมการ
(นายอนันท์ อ่อนละมูล)

.../ความเห็น

ความเห็นของรองผู้อำนวยการกองคลัง/หัวหน้าเจ้าหน้าที่พัสดุ

นางศิวพร โพธิ์ศรีตา

(ลงชื่อ).....

(นางศิวพร โพธิ์ศรีตา)

ผู้อำนวยการกองคลัง

ความเห็นของรองปลัดองค์การบริหารส่วนตำบลบ้านเหล่า

(ลงชื่อ).....

(นายธนวัฒน์ เหล่ายา)

รองปลัดองค์การบริหารส่วนตำบลบ้านเหล่า

ความเห็นของปลัดองค์การบริหารส่วนตำบลบ้านเหล่า

นายณิชน อุดมศรีภัก

(ลงชื่อ).....

(นายณิชน อุดมศรีภัก)

ปลัดองค์การบริหารส่วนตำบลบ้านเหล่า

อนุมัติ

ไม่อนุมัติ

(ลงชื่อ).....

(นายอนุวัฒน์ โสภกิจิตร)

นายกองค์การบริหารส่วนตำบลบ้านเหล่า

แบบสรุปราคากลางงานก่อสร้างทาง สะพาน และท่อเหลี่ยม

ชื่อโครงการก่อสร้าง

ก่อสร้างถนนคอนกรีตเสริมเหล็กสายบ้านนายสวาท - บำฮี

ปริมาณงาน

ขนาดกว้าง 4 เมตร ยาว 234 เมตร หนา 0.15 เมตร พื้นที่ผิวจราจรไม่น้อยกว่า 936 ตารางเมตร ลงหินลูกรังไหลทางข้างละ 0.50 เมตร ตามแบบ อบต.บ้านเหล่า พร้อมป้ายประชาสัมพันธ์โครงการ

สถานที่ก่อสร้าง

สายบ้านนายสวาท - บำฮี บ้านหนองไชยวาน หมู่ที่ 1 ตำบลบ้านเหล่า อำเภอเพ็ญ จังหวัดอุดรธานี

หน่วยงานเจ้าของโครงการ

องค์การบริหารส่วนตำบลบ้านเหล่า อ.เพ็ญ จ.อุดรธานี

แบบเลขที่

คำนวณราคากลางเมื่อวันที่

มีนาคม 2565

ลำดับ	รายการ	รวมค่างานก่อสร้าง	หมายเหตุ
1	ค่างานต้นทุนงานทาง	498,899.47	Factor F - เงินล่วงหน้าจ่าย 0% - เงินประกันผลงานหัก 0% - ดอกเบี้ยเงินกู้ 5% - ค่าภาษีมูลค่าเพิ่ม 7% - พื้นปกติ
สรุป	รวมค่าก่อสร้าง	498,899.47	
	คิดเป็นเงินค่าก่อสร้างประมาณ (สี่แสนเก้าหมื่นแปดพันแปดร้อยเก้าสิบเก้าบาทสี่สิบเจ็ดสตางค์)	498,899.47	

คณะกรรมการกำหนดราคากลาง ตามคำสั่งที่ 107/2565 ลว. 28 ก.พ. 2565

ได้ตรวจสอบแล้ว เห็นชอบให้ประมาณราคานี้เป็นราคากลาง

(ลงชื่อ)  ประธานกรรมการ
(นางสุจิตรา พริ้งเพระ)

(ลงชื่อ)  กรรมการ
(นางสาวอรวิฑรา ไคร์นุ่นกา)

(ลงชื่อ)  กรรมการ
(นายอภิรักษ์ อ่อนละมุล)

(ลงชื่อ)

(นายธนวัฒน์ เหล่ายา)

รองปลัด อบต.บ้านเหล่า / ผู้ตรวจสอบ

(ลงชื่อ)

(นายนิพนธ์ อุดมศรีภัก)

ปลัด อบต.บ้านเหล่า / ผู้เห็นชอบ

(ลงชื่อ)

(นายอนุวัฒน์ โสภกิจิตร)

นายก อบต.บ้านเหล่า / ผู้อนุมัติ

แบบสรุปราคากลางงานก่อสร้างทาง สะพาน และท่อเหลี่ยม

ชื่อโครงการก่อสร้าง ก่อสร้างถนนคอนกรีตเสริมเหล็กสายบ้านนายสาวท - บำชี
 ปริมาณงาน ขนาดกว้าง 4 เมตร ยาว 234 เมตร หนา 0.15 เมตร พื้นที่ผิวจราจรไม่น้อยกว่า 936 ตารางเมตร ลงหินลูกรังใหญ่ข้างละ 0.50 เมตร ตามแบบ อบต.บ้านเหล่า พร้อมป้ายประชาสัมพันธ์โครงการ
 สถานที่ก่อสร้าง สายบ้านนายสาวท - บำชี บ้านหนองไชยวาน หมู่ที่ 1 ตำบลบ้านเหล่า อำเภอู่ตะเภา จังหวัดอุดรธานี
 หน่วยงานเจ้าของโครงการ องค์การบริหารส่วนตำบลบ้านเหล่า อ.ู่ตะเภา จ.อุดรธานี
 แบบเลขที่
 คำนวณราคากลางเมื่อวันที่ มีนาคม 2565

ลำดับ	รายการ	หน่วย	ปริมาณงาน	ราคาต่อหน่วย	ราคาทุน (บาท)	Factor F	ราคาต่อหน่วย x FF	ราคากลาง
1	งานรื้อโครงสร้างถนนเดิม							
	1.1 งานรื้อผิวลาดยางเดิม	ตร.ม.						
	1.2 งานรื้อผิวคอนกรีตเดิม	ตร.ม.						
2	งานดิน							
	2.1 งานถางป่าและขุดตอ	ตร.ม.						
	2.2 งานดินถมคันทาง	ลบ.ม.						
	2.3 งานทรายถมคันทาง	ลบ.ม.						
	2.4 งานวัสดุคัดเลือกประเภท ก	ลบ.ม.						
3	งานรองพื้นทางและพื้นทาง							
	3.1 งานรื้อชั้นทางเดิมและก่อสร้างใหม่ หนา 10 ซม. ชั้นพื้นทางหินคลุก/กรวดไม่	ตร.ม.						
	3.2 งานรื้อชั้นทางเดิมและก่อสร้างใหม่ หนา 10 ซม. ชั้นรองพื้นทางวัสดุมวลรวม	ตร.ม.						
	3.3 งานรองพื้นทางวัสดุมวลรวม	ลบ.ม.						
	3.4 งานพื้นทางหินคลุก	ลบ.ม.						
	3.5 งานทรายรองใต้ผิวทางคอนกรีต	ลบ.ม.	46.80	543.24	25,423.73	1.3607	34,594.06	34,594.06
	3.6 งานปรับปรุงชั้นทางเดิมในที่ ขุดลึกเฉลี่ย 20 ซม. ชั้นพื้นทางหินคลุก/กรวดไม่	ตร.ม.						
	3.7 งานไหล่ทางวัสดุรวม	ลบ.ม.						
	3.8 งานไหล่ทางลูกรังปรับเกลี่ย	ลบ.ม.	46.80	69.29	3,242.54	1.3607	4,412.12	4,412.12
4	งานผิวทาง							
	4.1 ผิวทางพอร์ตแลนด์ซีเมนต์คอนกรีต หนา 0.15 เมตร (ใช้ตะแกรงเหล็ก)	ตร.ม.	936.00	348.59	326,280.94	1.3607	443,970.48	443,970.48
	4.2 รอยต่อเนื้อขยายตามขวาง (Expansion Joint)	ม.	16.00	106.83	1,709.28	1.3607	2,325.82	2,325.82
	4.3 รอยต่อเนื้อหดตามขวาง(Contraction Joint)	ม.	168.00	59.48	9,992.64	1.3607	13,596.99	13,596.99
	4.4 รอยต่อตามยาว (Longitudinal Joint)	ม.	0.00	43.08	0.00	1.3607	-	-
	4.5 รอยต่อตามขอบถนนคอนกรีตกับลาดยาง	ม.						

แบบสรุปราคากลางงานก่อสร้างทาง สะพาน และท่อเหลี่ยม

ชื่อโครงการก่อสร้าง ก่อสร้างถนนคอนกรีตเสริมเหล็กสายบ้านนายสาวท - บำฮี
 ปริมาณงาน ขนาดกว้าง 4 เมตร ยาว 234 เมตร ทน 0.15 เมตร พื้นที่ผิวจราจรไม่น้อยกว่า 936 ตารางเมตร ลงหินลูกรังไหลทางข้างละ 0.50 เมตร ตามแบบ อบต.บ้านเหล่า พร้อมป้ายประชาสัมพันธ์โครงการ
 สถานที่ก่อสร้าง สายบ้านนายสาวท - บำฮี บ้านหนองไชยวาน หมู่ที่ 1 ตำบลบ้านเหล่า อำเภอู่พิญ จังหวัดอุดรธานี
 หน่วยงานเจ้าของโครงการ องค์การบริหารส่วนตำบลบ้านเหล่า อ.พิญ จ.อุดรธานี
 แบบเลขที่
 จำนวนราคากลางเมื่อวันที่ มีนาคม 2565

ลำดับ	รายการ	หน่วย	ปริมาณงาน	ราคาต่อหน่วย	ราคาทุน (บาท)	Factor F	ราคาต่อหน่วย x FF	ราคากลาง
5	4.6 งานปะซ่อมผิวทางเดิม (Skin Patch)	ตร.ม.						
	4.7 งานแทคโค้ท (Tack Coat)	ตร.ม.						
	4.8 งานผิวทางพาราแอสฟัลท์ติก	ตร.ม.						
6	งานโครงสร้าง							
	5.1 งานท่อเหลี่ยมคอนกรีตเสริมเหล็กก่อสร้างใหม่	ม.						
	5.2 งานท่อกลมคสล.ขนาด Ø 0.40 ม.	ม.						
7	5.3 งานท่อกลมคสล.ขนาด Ø 0.60 ม.	ม.						
	งานเบ็ดเตล็ด							
	6.1 รางระบายน้ำคอนกรีตเสริมเหล็ก	ม.						
7	6.2 งานป้ายจราจร แบบ	ชุด						
	6.3 งานตีเส้นจราจร THERMOPLASTIC PANT (สีเหลืองและสีขาว)	ตร.ม.						
	งานจัดการเครื่องหมายจราจรระหว่างการก่อสร้าง	L.S.						
					366,649.13		TOTAL	498,899.47

ผลรวมค่างานต้นทุนงานก่อสร้างทาง

=

498,899.47

ค่า FACTOR F งานก่อสร้างทาง

=

1.3607

ค่า FACTOR F งานก่อสร้างสะพานและท่อเหลี่ยม

=

คณะกรรมการกำหนดราคากลาง ตามคำสั่งที่ 107/2565 ลว. 28 ก.พ. 2565 ได้ตรวจสอบแล้ว เห็นชอบให้ประมาณราคานี้เป็นราคากลาง

(ลงชื่อ).....ประธานกรรมการ
(นางศุจิตรา พริงเพระ)(ลงชื่อ).....กรรมการ
(นางสาวอรภัทรา ไคว่รุ่งกา)(ลงชื่อ).....กรรมการ
(นายอินันท์ อ่อนละมูล)

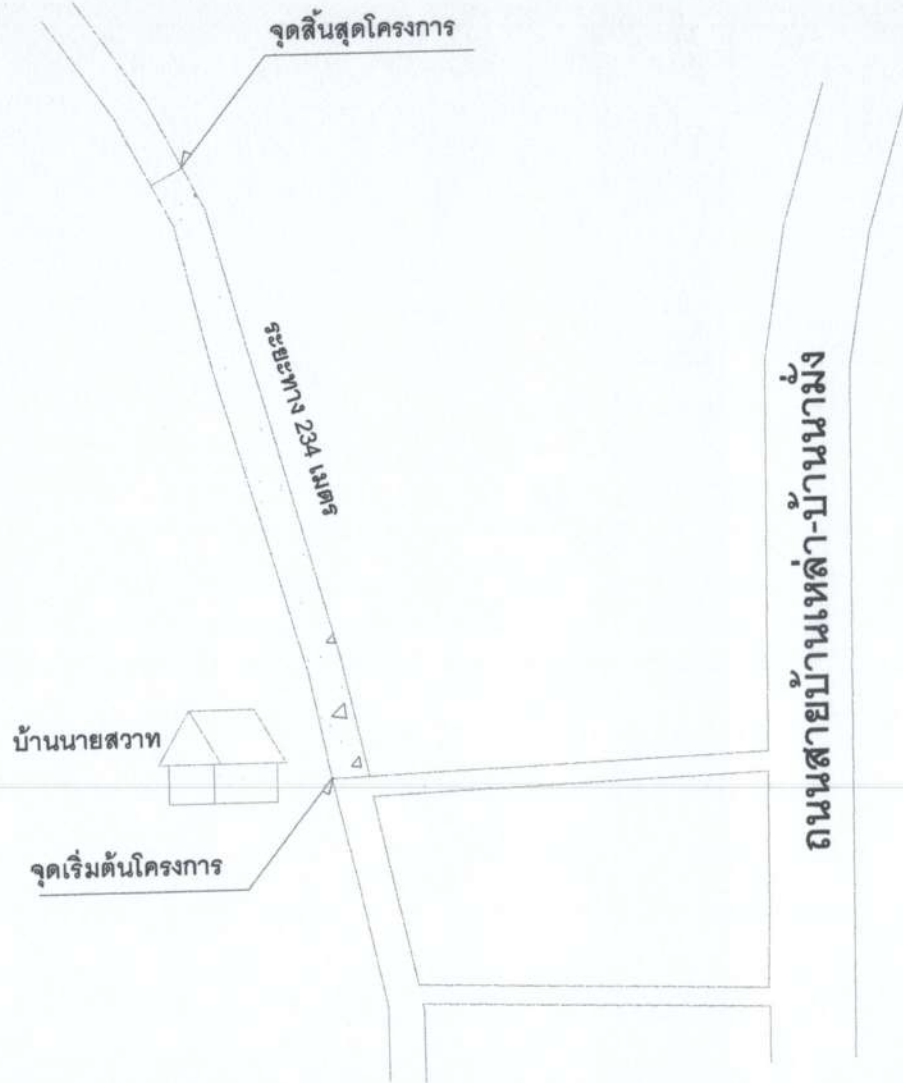

องค์การบริหารส่วนตำบลบ้านเหล่า ต.บ้านเหล่า อ.พิบูลย์ จ.อุตรธานี 41150	
โครงการ ก่อสร้างถนนคอนกรีตเสริมเหล็ก สายบ้านนายสวาท-บ้านี	
สถานที่ก่อสร้าง สายบ้านนายสวาท-บ้านี บ้านหนองไขววน หมู่ที่ 1 ต.บ้านเหล่า อ.พิบูลย์ จ.อุตรธานี	
เขียนแบบ  (นายพงศธร ชัยนันทวิวัฒน์) ผู้ชำนาญช่างโยธา อบต.บ้านเหล่า	
สำรวจ/ออกแบบ  (นายอภิรักษ์ ช้อนตะมุล) นายช่างโยธา อบต.บ้านเหล่า	
ตรวจ  (นายสุวิทย์ ไตรนันท) ผู้อำนวยการกองช่าง อบต.บ้านเหล่า	
เห็นชอบ  (นายธนวัฒน์ เหล่าชา) รองปลัดองค์การบริหารส่วนตำบลบ้านเหล่า ปฏิบัติราชการแทนปลัดอบต.บ้านเหล่า	
อนุมัติ  (นายอนุวัฒน์ โสภจิตร) นายกองค์การบริหารส่วนตำบลบ้านเหล่า	
วัน เดือน ปี	แผ่นที่
แก้ไขครั้งที่	
แบบเลขที่	

ก่อสร้างถนนคอนกรีตเสริมเหล็กสายบ้านนายสวาท-บ้านี ขนาดกว้าง 4 เมตร ยาว 234 เมตร
หนา 0.15 เมตร พื้นที่ผิวจราจรไม่น้อยกว่า 936 ตร.ม. ลงหินลูกรังไหล่ทางข้างละ 0.50 เมตร
ตามแบบ อบต.บ้านเหล่า พร้อมป้ายโครงการ

ผังบริเวณ, แผนที่,
Not To Scale

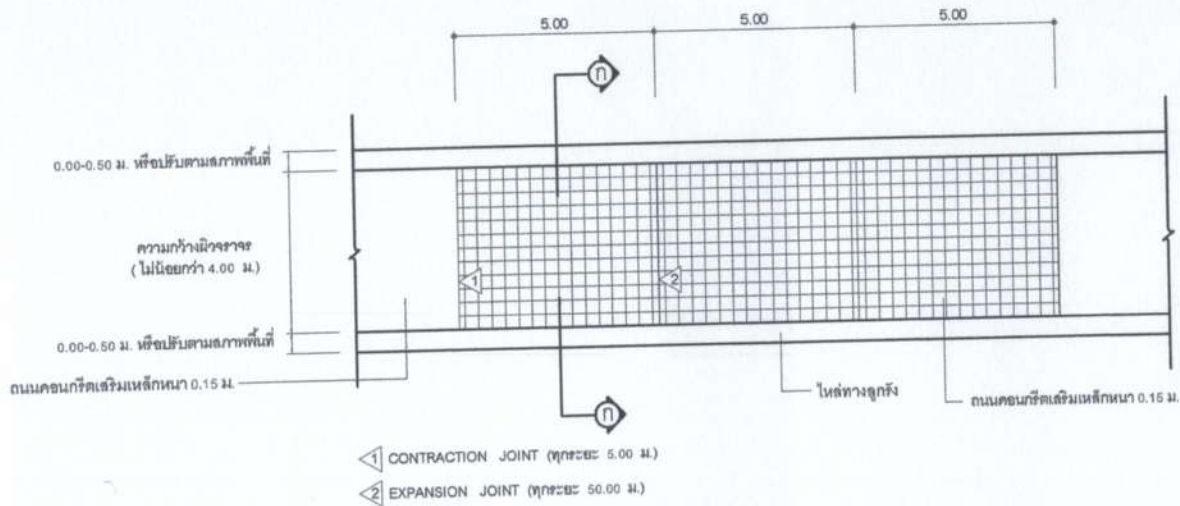

แปลนถนนคอนกรีตเสริมเหล็ก

Not To Scale

การพิจารณากำลัังอัดประลัยเพื่อการตรวจรับงานคอนกรีตก่อนอายุคอนกรีตครบ 28 วัน ให้ตรวจรับได้ แต่ต้องมีผลการทดสอบกำลังอัดประลัยของแท่งตัวอย่างคอนกรีตที่เก็บจากการเทโครงสร้างจริงในหน้างาน ซึ่งต้องมีค่ากำลังอัดประลัยไม่ต่ำกว่า 240 ksc. หึ่งนัอายุของคอนกรีตไม่น้อยกว่า 7 วัน กำลังอัดประลัยไม่ต่ำกว่า 75 เปอร์เซ็นต์ ของค่ากำลังอัดประลัย ที่ 240 ksc. ช้างอิงแบบ มทพ. 101-2561

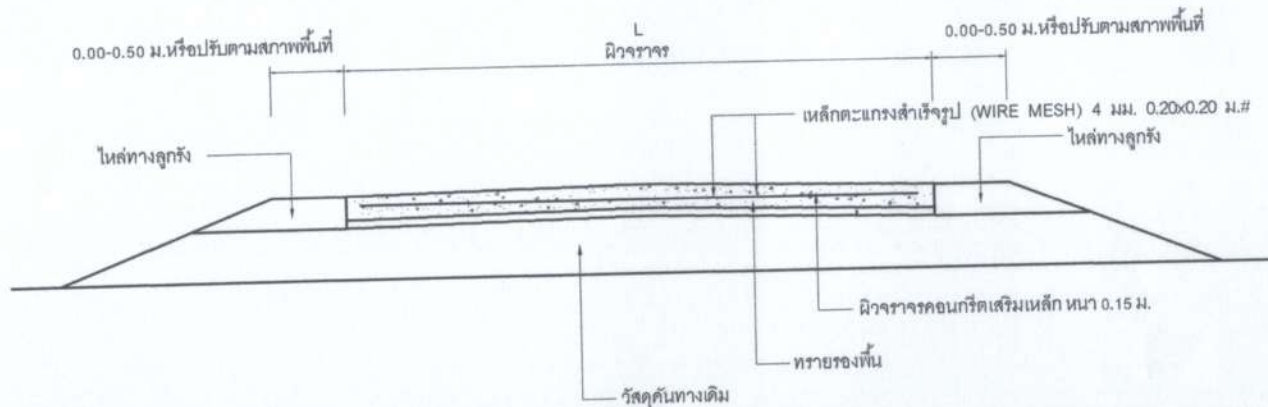

รูปตัด ก-ก

Not To Scale

องค์การบริหารส่วนตำบลบ้านเหล่า
ต.บ้านเหล่า อ.เพ็ญ จ.อุดรธานี 41150

โครงการ
ก่อสร้างถนนคอนกรีตเสริมเหล็ก
สายบ้านหนองสาวท-บ้านอิ

สถานที่ก่อสร้าง
สายบ้านหนองสาวท-บ้านอิ บ้านหนองไขว่หวาน
หมู่ที่ 1 ต.บ้านเหล่า อ.เพ็ญ จ.อุดรธานี

เขียนแบบ

(นางพงศธร ธัญนทวิวรรณ)
ผู้ร่วมก่อสร้าง โขข.บ้านเหล่า

สำรวจ/ออกแบบ

(นายอดิพันธ์ อ่อนละมุด)
นางช่างโยธา ขอบ.บ้านเหล่า

ตรวจ

(นายสุริยา ไกรนันทา)
ผู้อำนวยการกองช่าง ขอบ.บ้านเหล่า

เห็นชอบ

(นายธนวัฒน์ เหล่ายา)
รองปลัดองค์การบริหารส่วนตำบลบ้านเหล่า
ปฏิบัติราชการแทนปลัดอบต.บ้านเหล่า

อนุมัติ

(นายอนุวัฒน์ โสภางิจิตร)
นายกองค์การบริหารส่วนตำบลบ้านเหล่า

วัน เดือน ปี

แผ่นที่

แก้ไขครั้งที่

แบบเลขที่

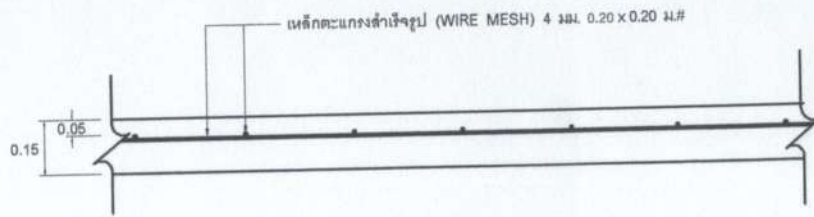

แบบขยายการเสริมเหล็กตะแกรง
Not To Scale

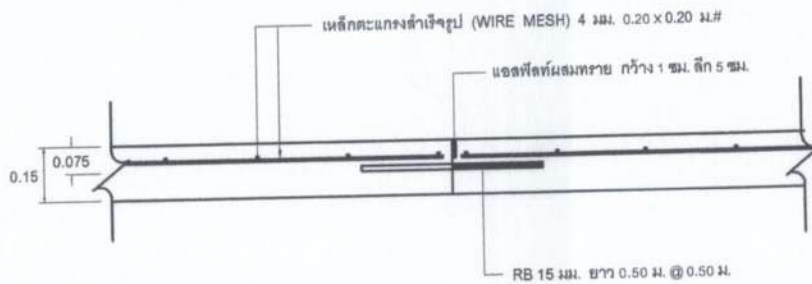

แบบขยายรอยต่อเพื่อการหดตัว (CONTRACTION JOINT)
Not To Scale

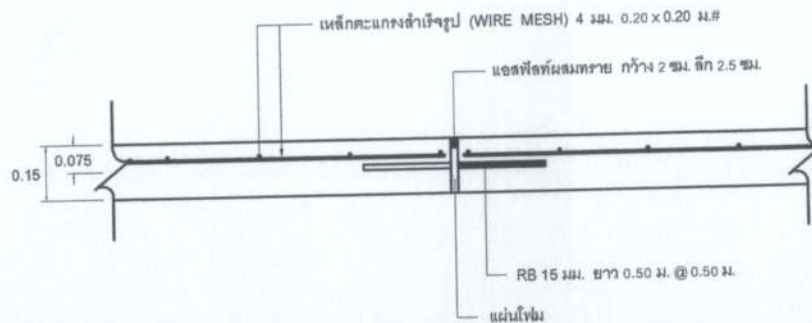

แบบขยายรอยต่อเพื่อการขยายตัว (EXPANSION JOINT)
Not To Scale

องค์การบริหารส่วนตำบลบ้านเหล่า
จ.บ้านเหล่า อ.เพ็ญ จ.อุดรธานี 41150

โครงการ
ก่อสร้างถนนคอนกรีตเสริมเหล็ก
สายบ้านหนองสาวท-บ้านเหล่า

สถานที่ก่อสร้าง
สายบ้านหนองสาวท-บ้านเหล่า
หมู่ที่ 1 ต.บ้านเหล่า อ.เพ็ญ จ.อุดรธานี

เขียนแบบ

(นายพงศธร ชัยอนุทิวรรณ)
ผู้ช่วยช่างโยธา อบต.บ้านเหล่า

สำรวจ/ออกแบบ

(นายอดิวิทย์ อ่อนละมุด)
ช่างโยธา อบต.บ้านเหล่า

ตรวจ

(นายสุวิชา ไกรปัญญา)
ผู้อำนวยการช่าง อบต.บ้านเหล่า

เห็นชอบ

(นายธนวัฒน์ เหล่ายา)
รองปลัดองค์การบริหารส่วนตำบลบ้านเหล่า
ปฏิบัติราชการแทนปลัดอบต.บ้านเหล่า

อนุมัติ

(นายอนุวัฒน์ โสภกิจตร)
นายกองค์การบริหารส่วนตำบลบ้านเหล่า

วัน เดือน ปี

แผ่นที่

แก้ไขครั้งที่

แบบเลขที่