



ประกาศองค์การบริหารส่วนตำบลบ้านเหล่า
เรื่อง ข้อมูลรายละเอียดค่าใช้จ่ายเกี่ยวกับการจัดซื้อจัดจ้าง ราคาากลาง
และการคำนวณราคาากลาง
ตำบลบ้านเหล่า อำเภอเพ็ญ จังหวัดอุดรธานี

ตามที่ สำนักงาน ป.ป.ช. ให้หน่วยงานของรัฐเปิดเผยข้อมูลรายละเอียดค่าใช้จ่าย
เกี่ยวกับการจัดซื้อจัดจ้าง ราคาากลางและการคำนวณราคาากลางตามแบบตารางวงเงินงบประมาณ
ที่ได้รับจัดสรรและรายละเอียดค่าใช้จ่ายเกี่ยวกับการจัดซื้อจัดจ้าง เพื่อให้หน่วยงานของรัฐเป็นไปใน
แนวทางเดียวกัน นั้น

บัดนี้ องค์การบริหารส่วนตำบลบ้านเหล่า ได้จัดทำข้อมูลรายละเอียดค่าใช้จ่าย
เกี่ยวกับการจัดซื้อจัดจ้าง ราคาากลางและการคำนวณราคาากลาง โครงการก่อสร้างถนนคอนกรีตเสริม
เหล็กจากบ้านนายสุนัย เหล่าอำ - บ้านนางจำปี คนงาม บ้านดงชั้นทอง หมู่ที่ ๑๐ เรียบร้อยแล้ว
ตามรายละเอียดแนบท้ายประกาศฉบับนี้

ประกาศ ณ วันที่ ๑๗ เดือน มีนาคม พ.ศ. ๒๕๖๕

(ลงชื่อ).....

(นายอนุวัฒน์ โสภากิจตร)

นายกองค์การบริหารส่วนตำบลบ้านเหล่า

ตารางแสดงวงเงินงบประมาณที่ได้รับจัดสรรและราคากลางในงานจ้างก่อสร้าง

๑. ชื่อโครงการ

- โครงการก่อสร้างถนนคอนกรีตเสริมเหล็กจากบ้านนายสุนัย เหล่าอำ - บ้านนางจำปี คนงาม บ้านดงขันทอง หมู่ที่ ๑๐

๒. หน่วยงานเจ้าของโครงการ

กองช่าง องค์การบริหารส่วนตำบลบ้านเหล่า

๓. วงเงินงบประมาณที่ได้รับจัดสรร

- ๘๙,๐๐๐.- บาท (แปดหมื่นเก้าพันบาทถ้วน)

๔. ลักษณะงานพอสังเขป

เพื่อจ่ายเป็นค่าก่อสร้างถนนคอนกรีตเสริมเหล็กจากบ้านนายสุนัย เหล่าอำ-บ้านนางจำปี บ้านดงขันทอง หมู่ที่ ๑๐ ขนาดกว้าง ๔ เมตร ยาว ๔๒ เมตร หนา ๐.๑๕ เมตร พื้นที่ผิวจราจรไม่น้อยกว่า ๑๖๘ ตารางเมตร ลงหินลูกรังไหล่ทางข้างละ ๐.๕๐ เมตร ตามแบบ อบต.บ้านเหล่า พร้อมป้ายโครงการ จำนวน ๑ ป้าย

๕. ราคากลางคำนวณ ณ วันที่

- วันที่ ๑๗ มีนาคม ๒๕๖๕

- เป็นเงิน ๘๙,๒๗๘.๐๒.- บาท (แปดหมื่นเก้าพันสองร้อยเจ็ดสิบแปดบาทสองสตางค์)

๖. บัญชีประมาณราคากลาง

๖.๑ สรุปราคากลางงานก่อสร้างทาง สะพาน และท่อเหลี่ยม

๖.๒ แบบฟอร์มรายงานราคางานทาง

๗. รายชื่อคณะกรรมการกำหนดราคากลาง

๗.๑ นางสาววิไลวรรณ ทิพวง

ประธานกรรมการ

๗.๒ นายสุริยา ไคร์นุ่นกา

กรรมการ

๗.๓ นางทิพวิภา ช่วยมาก

กรรมการ



บันทึกข้อความ

ส่วนราชการ กองช่าง องค์การบริหารส่วนตำบลบ้านเหล่า อำเภอกะป้อ จังหวัดอุตรธานี

ที่ อต ๘๓๔๐๓ / ๒๐๖

วันที่ ๑๗ มีนาคม ๒๕๖๕

เรื่อง รายงานผลการกำหนดราคาโครงการก่อสร้างถนนคอนกรีตเสริมเหล็กจากบ้านนายสุนัย เหล่าอำ - บ้านนางจำปี คนงาม

เรียน นายกององค์การบริหารส่วนตำบลบ้านเหล่า

ตามที่ องค์การบริหารส่วนตำบลบ้านเหล่า มีคำสั่งที่ ๑๒๓/๒๕๖๕ ลงวันที่ ๑ มีนาคม ๒๕๖๕ เรื่องแต่งตั้งคณะกรรมการกำหนดราคากลางโดยพิจารณาโครงการก่อสร้างถนนคอนกรีตเสริมเหล็กจากบ้านนายสุนัย เหล่าอำ - บ้านนางจำปี คนงาม เพื่อจ่ายเป็นค่าก่อสร้างถนนคอนกรีตเสริมเหล็กสายจากบ้านนายสุนัย เหล่าอำ - บ้านนางจำปี คนงาม บ้านดงขันทอง หมู่ที่ ๑๐ ตำบลบ้านเหล่า อำเภอกะป้อ จังหวัดอุตรธานี ขนาดกว้าง ๔ เมตร ยาว ๔๒ เมตร หนา ๐.๑๕ เมตร พื้นที่ผิวจราจรไม่น้อยกว่า ๑๖๘ ตารางเมตร ลงหินลูกรังไหล่ทางข้างละ ๐.๕๐ เมตร ตามแบบอบต. บ้านเหล่า งบประมาณ ๘๘,๐๐๐ บาท ระยะเวลาดำเนินการ ๖๐ วัน ประมาณราคาเมื่อวันที่ ๑๑ กุมภาพันธ์ ๒๕๖๕

คณะกรรมการกำหนดราคากลาง ได้ทำการพิจารณาและเห็นชอบกำหนดเป็นราคากลางเพื่อดำเนินการจัดซื้อจัดจ้าง ตามรายละเอียดงบประมาณที่แนบมาพร้อมโครงการก่อสร้างถนนคอนกรีตเสริมเหล็กจากบ้านนายสุนัย เหล่าอำ - บ้านนางจำปี คนงาม ราคาที่กำหนด ดังนี้

โครงการก่อสร้างถนนคอนกรีตเสริมเหล็กจากบ้านนายสุนัย เหล่าอำ - บ้านนางจำปี คนงาม เพื่อจ่ายเป็นค่าก่อสร้างถนนคอนกรีตเสริมเหล็กสายจากบ้านนายสุนัย เหล่าอำ - บ้านนางจำปี คนงาม บ้านดงขันทอง หมู่ที่ ๑๐ ขนาดกว้าง ๔ เมตร ยาว ๔๒ เมตร หนา ๐.๑๕ เมตร พื้นที่ผิวจราจรไม่น้อยกว่า ๑๖๘ ตารางเมตร ลงหินลูกรังไหล่ทางข้างละ ๐.๕๐ เมตร ตามแบบอบต. บ้านเหล่า งบประมาณ ๘๘,๒๗๘.๐๒ บาท ประมาณราคาเมื่อวันที่ ๑๐ มีนาคม ๒๕๖๕ ระยะเวลาดำเนินการ ๖๐ วัน

ดังนั้น เพื่อให้การดำเนินการดังกล่าวเป็นไปตามระเบียบพัสดุและด้วยความเรียบร้อยถูกต้อง จึงขอเสนอให้หน่วยงานคลังดำเนินการตามระเบียบฯ ดังกล่าวต่อไป

จึงเรียนมาเพื่อโปรดพิจารณา

(ลงชื่อ).....ประธานกรรมการ
(นางสาววิไลวรรณ ทิพวง)

(ลงชื่อ).....กรรมการ
(นายสุริยา ไคร่นุกา)

(ลงชื่อ).....กรรมการ
(นางทิพวิภา ช่วยมาก)

.../ความเห็น

ความเห็นของรองผู้อำนวยการกองคลัง/หัวหน้าเจ้าหน้าที่พัสดุ

.....
.....

(ลงชื่อ).....

(นางศิวพร โพธิ์ศรีดา)
ผู้อำนวยการกองคลัง

ความเห็นของรองปลัดองค์การบริหารส่วนตำบลบ้านเหล่า

.....
.....

(ลงชื่อ).....

(นายธนวัฒน์ เหล่ายา)
รองปลัดองค์การบริหารส่วนตำบลบ้านเหล่า

ความเห็นของปลัดองค์การบริหารส่วนตำบลบ้านเหล่า

.....
.....

(ลงชื่อ).....

(นายณิชน อุดมศรีภัก)
ปลัดองค์การบริหารส่วนตำบลบ้านเหล่า

อนุมัติ

ไม่อนุมัติ.....

.....

(ลงชื่อ).....

(นายอนุวัฒน์ โสภกิจิตร)
นายกองค์การบริหารส่วนตำบลบ้านเหล่า

แบบสรุปราคากลางงานก่อสร้างทาง สะพาน และท่อเหลี่ยม

ชื่อโครงการก่อสร้าง

ก่อสร้างถนนคอนกรีตเสริมเหล็กบ้านนายสุนัย เหล่าอำ - บ้านนางจำปี คมงาม

ปริมาณงาน

ขนาดกว้าง 4 เมตร ยาว 42 เมตร หนา 0.15 เมตร พื้นที่ผิวจราจรไม่น้อยกว่า 168 ตารางเมตร ลงหินลูกรังไหล่ทางข้างละ 0.50 เมตร ตามแบบ อบต.บ้านเหล่า

สถานที่ก่อสร้าง

สายบ้านนายสุนัย เหล่าอำ - บ้านนางจำปี คมงาม บ้านตงชั้นทอง หมู่ที่ 10 ตำบลบ้านเหล่า อำเภอู่เพียง จังหวัดอุดรธานี

หน่วยงานเจ้าของโครงการ

องค์การบริหารส่วนตำบลบ้านเหล่า อ.เพียง จ.อุดรธานี

แบบเลขที่

คำนวณราคาากลางเมื่อวันที่

มีนาคม 2565

ลำดับ	รายการ	รวมค่างานก่อสร้าง	หมายเหตุ
1	ค่างานต้นทุนงานทาง	89,278.02	Factor F - เงินล่วงหน้าจ่าย 0% - เงินประกันผลงานหัก 0% - ดอกเบี้ยเงินกู้ 5% - ค่าภาษีมูลค่าเพิ่ม 7% - พื้นร่ ปกติ
สรุป	รวมค่าก่อสร้าง	89,278.02	
	คิดเป็นเงินค่าก่อสร้างประมาณ (แปดหมื่นเก้าพันสองร้อยเจ็ดสิบบแปดบาทสองสตางค์)	89,278.02	

คณะกรรมการกำหนดราคาากลาง ตามคำสั่งที่ 123/2565 ลว. 1 มี.ค. 2565

ได้ตรวจสอบแล้ว เห็นชอบให้ประมาณราคานี้เป็นราคาากลาง

(ลงชื่อ)

 ประธานกรรมการ
(นางสาววิไลวรรณ ทิพวง)

(ลงชื่อ)

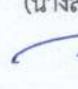
 กรรมการ
(นายสุรียา ไคร่่นนกา)

(ลงชื่อ)

 กรรมการ
(นางทิพวิภา ช่วยมาก)

(ลงชื่อ)

 รองปลัด อบต.บ้านเหล่า /ผู้ตรวจสอบ
(นายชนวัฒน์ เหล่าอำ)

(ลงชื่อ)

 ปลัด อบต.บ้านเหล่า /ผู้เห็นชอบ
(นายณิชน อุตมศรีภัก)

(ลงชื่อ)

 นายก อบต.บ้านเหล่า /ผู้อนุมัติ
(นายอนุวัฒน์ โสภกิจิตร)

แบบสรุปราคากลางงานก่อสร้างทาง สะพาน และท่อเหลี่ยม

ชื่อโครงการก่อสร้าง ก่อสร้างถนนคอนกรีตเสริมเหล็กบ้านนายสุนัย เหล่าอำ - บ้านนางจำปี คมงาม
 ปริมาณงาน ขนาดกว้าง 4 เมตร ยาว 42 เมตร หนา 0.15 เมตร พื้นที่ผิวจราจรไม่น้อยกว่า 168 ตารางเมตร ลงหินลูกรังไหล่ทางข้างละ 0.50 เมตร ตามแบบ อบต.บ้านเหล่า
 สถานที่ก่อสร้าง สายบ้านนายสุนัย เหล่าอำ - บ้านนางจำปี คมงาม บ้านดงชันทอง หมู่ที่ 10 ตำบลบ้านเหล่า อำเภอยะผิง จังหวัดอุดรธานี
 หน่วยงานเจ้าของโครงการ องค์การบริหารส่วนตำบลบ้านเหล่า อ.เพ็ญ จ.อุดรธานี
 แบบเลขที่
 คำนวณราคากลางเมื่อวันที่ มีนาคม 2565

ลำดับ	รายการ	หน่วย	ปริมาณงาน	ราคาต่อหน่วย	ราคาทุน (บาท)	Factor F	ราคาต่อหน่วย x FF	ราคากลาง
1	งานรื้อโครงสร้างถนนเดิม							
	1.1 งานรื้อผิวลาดยางเดิม	ตร.ม.						
	1.2 งานรื้อผิวคอนกรีตเดิม	ตร.ม.						
2	งานดิน							
	2.1 งานวางป่าและชุดตอ	ตร.ม.						
	2.2 งานดินถมคันทาง	ลบ.ม.						
	2.3 งานทรายถมคันทาง	ลบ.ม.						
	2.4 งานวัสดุคัดเลือกประเภท ก	ลบ.ม.						
3	งานรองพื้นทางและพื้นทาง							
	3.1 งานรื้อชั้นทางเดิมและก่อสร้างใหม่ หนา 10 ซม. ชั้นพื้นทางหินคลุก/กรวดไม่	ตร.ม.						
	3.2 งานรื้อชั้นทางเดิมและก่อสร้างใหม่ หนา 10 ซม. ชั้นรองพื้นทางวัสดุมวลรวม	ตร.ม.						-
	3.3 งานรองพื้นทางวัสดุมวลรวม	ลบ.ม.						
	3.4 งานพื้นทางหินคลุก	ลบ.ม.					-	-
	3.5 งานทรายรองใต้ผิวทางคอนกรีต	ลบ.ม.	8.40	543.24	4,563.23	1.3607	6,209.19	6,209.19
	3.6 งานปรับปรุงชั้นทางเดิมในที่ ซุดลึกเฉลี่ย 20 ซม. ชั้นพื้นทางหินคลุก/กรวดไม่	ตร.ม.						
	3.7 งานไหล่ทางวัสดุรวม	ลบ.ม.						
	3.8 งานไหล่ทางลูกรังปรับเกลี่ย	ลบ.ม.	8.40	69.29	581.99	1.3607	791.92	791.92
4	งานผิวทาง							
	4.1 ผิวทางพอร์ตแลนด์ซีเมนต์คอนกรีต หนา 0.15 เมตร (ใช้ตะแกรงเหล็ก)	ตร.ม. ตร.ม.	168.00	348.59	58,563.25	1.3607	79,687.01	79,687.01
	4.2 รอยต่อเมื่อขยายตามขวาง (Expansion Joint)	ม.	0.00	106.83	0.00	1.3607	-	-
	4.3 รอยต่อเมื่อหดตามขวาง (Contraction Joint)	ม.	32.00	59.48	1,903.36	1.3607	2,589.90	2,589.90
	4.4 รอยต่อตามยาว (Longitudinal Joint)	ม.	0.00	43.08	0.00	1.3607	-	-
	4.5 รอยต่อตามขอบถนนคอนกรีตกับลาดยาง	ม.						

แบบสรุปราคากลางงานก่อสร้างทาง สะพาน และท่อเหลี่ยม

ชื่อโครงการก่อสร้าง ก่อสร้างถนนคอนกรีตเสริมเหล็กบ้านนายสุนัย เหล่าอำ - บ้านนางจำปี คมงาม
 ปริมาณงาน ขนาดกว้าง 4 เมตร ยาว 42 เมตร หนา 0.15 เมตร พื้นที่ผิวจราจรไม่น้อยกว่า 168 ตารางเมตร ลงหินลูกรังใหญ่ทางข้างละ 0.50 เมตร ตามแบบ อบต.บ้านเหล่า
 สถานที่ก่อสร้าง สายบ้านนายสุนัย เหล่าอำ - บ้านนางจำปี คมงาม บ้านดงชั้นทอง หมู่ที่ 10 ตำบลบ้านเหล่า อำเภอเพ็ญ จังหวัดอุดรธานี
 หน่วยงานเจ้าของโครงการ องค์การบริหารส่วนตำบลบ้านเหล่า อ.เพ็ญ จ.อุดรธานี
 แบบเลขที่
 จำนวนราคากลางเมื่อวันที่ มีนาคม 2565

ลำดับ	รายการ	หน่วย	ปริมาณงาน	ราคาต่อหน่วย	ราคาทุน (บาท)	Factor F	ราคาต่อหน่วย x FF	ราคากลาง
5	4.6 งานปะซ่อมผิวทางเดิม (Skin Patch)	ตร.ม.						
	4.7 งานแทคโค้ท (Tack Coat)	ตร.ม.						
	4.8 งานผิวทางพาราแอสฟัลต์ติก	ตร.ม.						
	งานก่อสร้าง							
	5.1 งานท่อเหลี่ยมคอนกรีตเสริมเหล็กก่อสร้างใหม่	ม.						
	5.2 งานท่อกลมคสล.ขนาด Ø 0.40 ม.	ม.						
6	5.3 งานท่อกลมคสล.ขนาด Ø 0.60 ม.	ม.						
	งานเบ็ดเตล็ด							
	6.1 รางระบายน้ำคอนกรีตเสริมเหล็ก	ม.						
7	6.2 งานป้ายจราจร แบบ	ชุด						
	6.3 งานตีเส้นจราจร THERMOPLASTIC PANT (สีเหลืองและสีขาว)	ตร.ม.						
	งานจัดการเครื่องหมายจราจรระหว่างการก่อสร้าง	L.S.						
					65,611.83		TOTAL	89,278.02

ผลรวมค่างานต้นทุนงานก่อสร้างทาง = 89,278.02
 ค่า FACTOR F งานก่อสร้างทาง = 1.3607
 ค่า FACTOR F งานก่อสร้างสะพานและท่อเหลี่ยม =

คณะกรรมการกำหนดราคากลาง ตามคำสั่งที่ 123/2565 ลว. 1 มี.ค. 2565 ได้ตรวจสอบแล้ว เห็นชอบให้ประมาณราคานี้เป็นราคากลาง

(ลงชื่อ).....ประธานกรรมการ
 (นางสาววิไลวรรณ ทิพวง)

(ลงชื่อ).....กรรมการ
 (นายสุริยา ไคร์นุ่นกา)

(ลงชื่อ).....กรรมการ
 (นางทิพวิภา ช่วยมาก)

ทิศเหนือ



ก่อสร้างถนนคอนกรีตเสริมเหล็กจากบ้านนายสุนัย เหล่าอำ - บ้านนางจำปี คนงาม
ขนาดกว้าง 4 เมตร ยาว 42 เมตร หนา 0.15 เมตร พื้นที่ผิวจราจรไม่น้อยกว่า 168 ตร.ม.
ลงหินลูกรังไหล่ทางข้างละ 0.50 เมตร ตามแบบ อบต.บ้านเหล่า พร้อมป้ายโครงการ

ผังบริเวณ, แผนที่,

Not To Scale

องค์การบริหารส่วนตำบลบ้านเหล่า
ต.บ้านเหล่า อ.พยุหะ จ.อุตรธานี 41150

โครงการ
ก่อสร้างถนนคอนกรีตเสริมเหล็ก
บ้านนายสุนัย เหล่าอำ-บ้านนางจำปี คนงาม

สถานที่ก่อสร้าง
บ้านนายสุนัย เหล่าอำ-บ้านนางจำปี คนงาม
บ้านดงชั้นทอง หมู่ที่ 10
ต.บ้านเหล่า อ.พยุหะ จ.อุตรธานี

เขียนแบบ

(นายพงษธร ชัยอนันทวิจารย์)
ผู้ชำนาญช่างโยธา อบต.บ้านเหล่า

สำรวจ/ออกแบบ

(นายอภิรักษ์ อ่อนละมูล)
นายช่างโยธา อบต.บ้านเหล่า

(นายสุริยา ไคร์นุกา)
ผู้อำนวยการช่างโยธา อบต.บ้านเหล่า

เห็นชอบ

(นายธนวัฒน์ เหล่าอำ)
รองปลัดองค์การบริหารส่วนตำบลบ้านเหล่า
ปลัดบริหารการแทนปลัดอบต.บ้านเหล่า

(นายอนุวัฒน์ โสภางิตกร)
นายกองค์การบริหารส่วนตำบลบ้านเหล่า

วัน เดือน ปี	แผ่นที่
--------------	---------

แก้ไขครั้งที่

แบบเลขที่

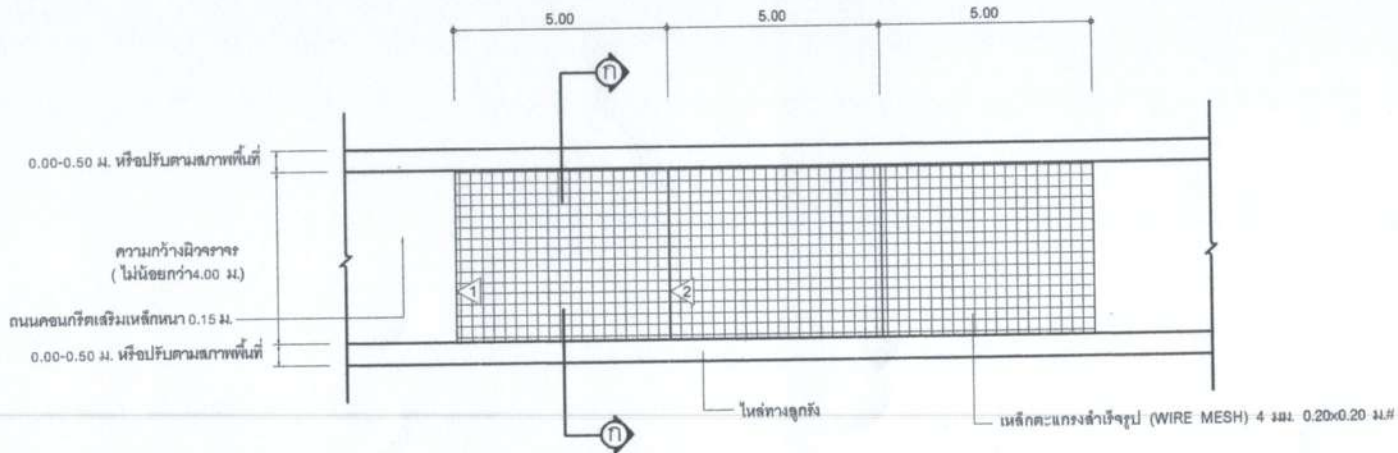

- 1 CONTRACTION JOINT (ทุกระยะ 5.00 ม.)
- 2 EXPANSION JOINT (ทุกระยะ 50.00 ม.)

แปลนถนนคอนกรีตเสริมเหล็ก
Not To Scale

การพิจารณากำลังอัดประลัยเพื่อตรวจสอบรับงานคอนกรีตก่อนอายุคอนกรีตครบ 28 วัน ให้ตรวจรับได้ แต่ต้องมีการทดสอบกำลังอัดประลัยของแท่งตัวอย่างคอนกรีตที่เป็นจากการเทโครงสร้างจริงในหน้างาน ซึ่งต้องมีค่ากำลังอัดประลัยไม่ต่ำกว่า 240 ksc. ทั้งนี้อายุของคอนกรีตไม่น้อยกว่า 7 วัน กำลังอัดประลัยไม่ต่ำกว่า 75 เปอร์เซ็นต์ ของค่ากำลังอัดประลัย ที่ 240 ksc. อ้างอิงแบบ มทข. 101-2561

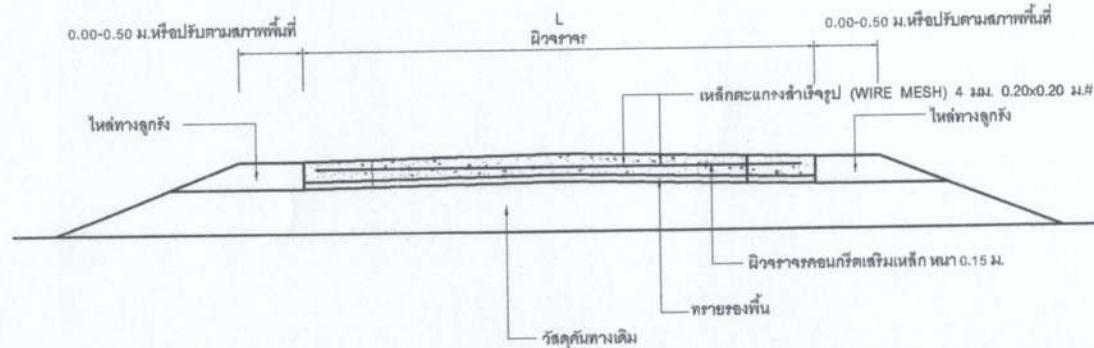

รูปตัด ก-ก
Not To Scale

องค์การบริหารส่วนตำบลบ้านเหล่า
ต.บ้านเหล่า อ.พยุหะ อ.อุตรดิตถ์ 41150

โครงการ
ก่อสร้างถนนคอนกรีตเสริมเหล็ก
บ้านนายสุชัย เหล่าอำ-บ้านนางจ่าปี ถนนงาม

สถานที่ก่อสร้าง
บ้านนายสุชัย เหล่าอำ-บ้านนางจ่าปี ถนนงาม
บ้านคงขันทอง หมู่ที่ 10
ต.บ้านเหล่า อ.พยุหะ อ.อุตรดิตถ์

เขียนแบบ

(นายพงศธร ชัยสุนทรวิวัฒน์)
ผู้อำนวยการช่างโยธา อบต.บ้านเหล่า

สำรวจ/ออกแบบ

(นายฉวี นันทิ์ อ่อนตะมุข)
ช่างโยธา อบต.บ้านเหล่า

ตรวจ

(นายสุวิยา ไกรฟูงกา)
ผู้อำนวยการช่างโยธา อบต.บ้านเหล่า

เห็นชอบ

(นายธนาวัฒน์ เหล่าอำ)
รองปลัดองค์การบริหารส่วนตำบลบ้านเหล่า
ปฏิบัติราชการแทนปลัดอบต.บ้านเหล่า

อนุมัติ

(นายอนุวัฒน์ ไสยาจิตร)
นายกองค์การบริหารส่วนตำบลบ้านเหล่า

วัน เดือน ปี _____

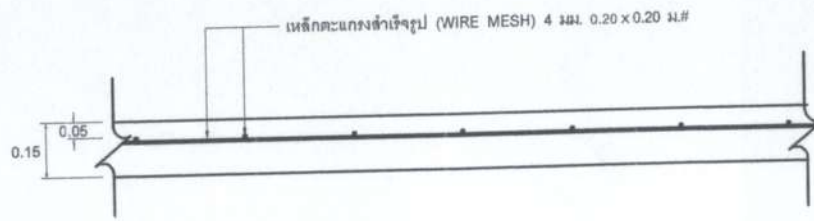
แก้ไขครั้งที่ _____

แบบเลขที่ _____



แบบขยายการเสริมเหล็กตะแกรง
Not To Scale

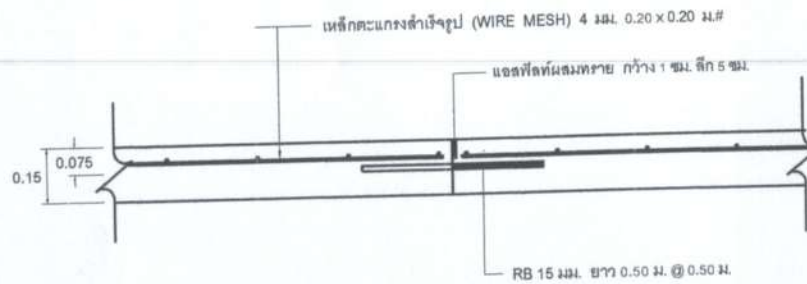

แบบขยายรอยต่อเพื่อการหดตัว (CONTRACTION JOINT)
Not To Scale

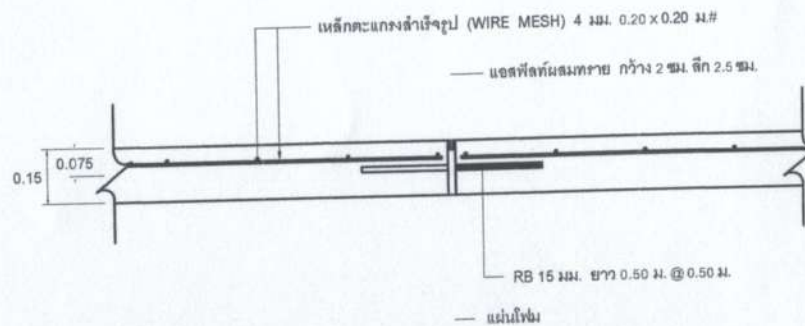



แบบขยายรอยต่อเพื่อการขยายตัว (EXPANSION JOINT)
Not To Scale

องค์การบริหารส่วนตำบลบ้านเหล่า
ต.บ้านเหล่า อ.พิบูลย์ อ.สุพรรณบุรี 41150

โครงการ
ก่อสร้างถนนคอนกรีตเสริมเหล็ก
บ้านนายศูนย์ เหล่าอู่-บ้านนางจ่าปี ถนนงาม

สถานที่ก่อสร้าง
บ้านนายศูนย์ เหล่าอู่-บ้านนางจ่าปี ถนนงาม
บ้านคงขันทอง หมู่ที่ 10
ต.บ้านเหล่า อ.พิบูลย์ อ.สุพรรณบุรี

เขียนแบบ

(นายพงศธร ชัยสุนทวิวรรณ์)
ผู้ควบคุมช่างโยธา อบต.บ้านเหล่า

สำรวจ/ออกแบบ

(นายอดิศักดิ์ อ่อนละมุด)
ช่างช่างโยธา อบต.บ้านเหล่า

ตรวจ

(นายสุริยา ไคร์นุ่นกา)
ผู้อำนวยการกองช่าง อบต.บ้านเหล่า

เห็นชอบ

(นายธนวัฒน์ เหล่าอู่)
รองปลัดองค์การบริหารส่วนตำบลบ้านเหล่า
ปลัดพิจารณาแทนปลัดอบต.บ้านเหล่า

อนุมัติ

(นายอนุวัฒน์ ไสลาจตร์)
นายกองค์การบริหารส่วนตำบลบ้านเหล่า

วัน เดือน ปี

แผ่นที่

แก้ไขครั้งที่

แบบเลขที่