



ประกาศองค์การบริหารส่วนตำบลบ้านเหล่า
เรื่อง ข้อมูลรายละเอียดค่าใช้จ่ายเกี่ยวกับการจัดซื้อจัดจ้าง ราคาากลาง
และการคำนวณราคาากลาง
ตำบลบ้านเหล่า อำเภอเพ็ญ จังหวัดอุดรธานี

ตามที่ สำนักงาน ป.ป.ช. ให้หน่วยงานของรัฐเปิดเผยข้อมูลรายละเอียดค่าใช้จ่ายเกี่ยวกับการจัดซื้อจัดจ้าง ราคาากลางและการคำนวณราคาากลางตามแบบตารางวงเงินงบประมาณที่ได้รับจัดสรรและรายละเอียดค่าใช้จ่ายเกี่ยวกับการจัดซื้อจัดจ้าง เพื่อให้หน่วยงานของรัฐเป็นไปในแนวทางเดียวกัน นั้น

บัดนี้ องค์การบริหารส่วนตำบลบ้านเหล่า ได้จัดทำข้อมูลรายละเอียดค่าใช้จ่ายเกี่ยวกับการจัดซื้อจัดจ้าง ราคาากลางและการคำนวณราคาากลาง โครงการก่อสร้างถนนคอนกรีตเสริมเหล็กสายบ้านนายดนตรี ศิริภา - บ้านนายสมบัติ เหล่าแดง บ้านเหล่า หมู่ที่ ๒ เรียบร้อยแล้ว ตามรายละเอียดแนบท้ายประกาศฉบับนี้

ประกาศ ณ วันที่ ๑๘ เดือน มีนาคม พ.ศ. ๒๕๖๕

(ลงชื่อ).....

(นายอนุวัฒน์ โสภกิจตร)
นายกองค์การบริหารส่วนตำบลบ้านเหล่า



บันทึกข้อความ

ส่วนราชการ กองช่าง องค์การบริหารส่วนตำบลบ้านเหล่า อำเภอกันทรวิชัย จังหวัดอุดรธานี

ที่ อด ๘๓๔๐๓ / ๒๑๒

วันที่ ๑๔ มีนาคม ๒๕๖๕

เรื่อง รายงานผลการกำหนดราคาโครงการก่อสร้างถนนคอนกรีตเสริมเหล็กสายบ้านนายดนตรี ศิริภา - บ้านนายสมบัติ เหล่าแดง

เรียน นายกองค์การบริหารส่วนตำบลบ้านเหล่า

ตามที่ องค์การบริหารส่วนตำบลบ้านเหล่า มีคำสั่งที่ ๑๒๔/๒๕๖๕ ลงวันที่ ๑ มีนาคม ๒๕๖๕ เรื่องแต่งตั้งคณะกรรมการกำหนดราคากลางโดยพิจารณาโครงการก่อสร้างถนนคอนกรีตเสริมเหล็กสายบ้านนายดนตรี ศิริภา - บ้านนายสมบัติ เหล่าแดง เพื่อจ่ายเป็นค่าก่อสร้างถนนคอนกรีตเสริมเหล็กสายบ้านนายดนตรี ศิริภา - บ้านนายสมบัติ เหล่าแดง บ้านเหล่า หมู่ที่ ๒ ตำบลบ้านเหล่า อำเภอกันทรวิชัย จังหวัดอุดรธานี ขนาดกว้าง ๔ เมตร ยาว ๑๓ เมตร หนา ๐.๑๕ เมตร พร้อมลู่วาง พื้นผิวจราจรไม่น้อยกว่า ๗๓.๕๐ ตารางเมตร ตามแบบอบต. บ้านเหล่า งบประมาณ ๔๐,๐๐๐ บาท ระยะเวลาดำเนินการ ๖๐ วัน ประมาณราคาเมื่อวันที่ ๑๑ กุมภาพันธ์ ๒๕๖๕

คณะกรรมการกำหนดราคากลาง ได้ทำการพิจารณาและเห็นชอบกำหนดเป็นราคากลางเพื่อดำเนินการจัดซื้อจัดจ้าง ตามรายละเอียดงบประมาณที่แนบมาพร้อมโครงการก่อสร้างถนนคอนกรีตเสริมเหล็กสายบ้านนายดนตรี ศิริภา - บ้านนายสมบัติ เหล่าแดง ราคาที่กำหนด ดังนี้

โครงการก่อสร้างถนนคอนกรีตเสริมเหล็กสายบ้านนายดนตรี ศิริภา - บ้านนายสมบัติ เหล่าแดง เพื่อจ่ายเป็นค่าก่อสร้างถนนคอนกรีตเสริมเหล็กสายบ้านนายดนตรี ศิริภา - บ้านนายสมบัติ เหล่าแดง บ้านเหล่า หมู่ที่ ๒ ขนาดกว้าง ๔ เมตร ยาว ๑๓ เมตร หนา ๐.๑๕ เมตร พร้อมลู่วาง พื้นผิวจราจรไม่น้อยกว่า ๗๓.๕๐ ตารางเมตร ตามแบบอบต. บ้านเหล่า งบประมาณ ๔๐,๓๓๕.๕๗ บาท ประมาณราคาเมื่อวันที่ ๑๐ มีนาคม ๒๕๖๕ ระยะเวลาดำเนินการ ๖๐ วัน

ดังนั้น เพื่อให้การดำเนินการดังกล่าวเป็นไปตามระเบียบพัสดุและด้วยความเรียบร้อยถูกต้อง จึงขอเสนอให้หน่วยงานคลังดำเนินการตามระเบียบฯ ดังกล่าวต่อไป

จึงเรียนมาเพื่อโปรดพิจารณา

(ลงชื่อ).....ประธานกรรมการ

(นางสาวเพชรลดา ศรีสมศักดิ์)

(ลงชื่อ).....กรรมการ

(นายดุสิต ศรีสร้างคอม)

(ลงชื่อ).....กรรมการ

(นายอภิรักษ์ อ่อนละมุล)

.../ความเห็น

ความเห็นของรองผู้อำนวยการกองคลัง/หัวหน้าเจ้าหน้าที่พัสดุ

นางศิวพร ไพฑูริย์ศรีตา

(ลงชื่อ)

(นางศิวพร ไพฑูริย์ศรีตา)

ผู้อำนวยการกองคลัง

ความเห็นของรองปลัดองค์การบริหารส่วนตำบลบ้านเหล่า

นายธนวัฒน์ เหล่ายา

(ลงชื่อ)

(นายธนวัฒน์ เหล่ายา)

รองปลัดองค์การบริหารส่วนตำบลบ้านเหล่า

ความเห็นของปลัดองค์การบริหารส่วนตำบลบ้านเหล่า

นายณิชน อุดมศรีภัก

(ลงชื่อ)

(นายณิชน อุดมศรีภัก)

ปลัดองค์การบริหารส่วนตำบลบ้านเหล่า

อนุมัติ

ไม่อนุมัติ

(ลงชื่อ)

(นายอนุวัฒน์ โสภากิจตร)

นายกองค์การบริหารส่วนตำบลบ้านเหล่า

แบบสรุปราคากลางงานก่อสร้างทาง สะพาน และท่อเหลี่ยม

ชื่อโครงการก่อสร้าง

ก่อสร้างถนนคอนกรีตเสริมเหล็กสายบ้านนายดนตรี ศิริภา - บ้านนายสมบัติ เหล่าแดง

ปริมาณงาน

ขนาดกว้าง 4 เมตร ยาว 13 เมตร หนา 0.15 เมตร พร้อมลูกรัง พื้นที่ผิวจราจรไม่น้อยกว่า 73.50 ตารางเมตร
ตามแบบ อบต.บ้านเหล่า

สถานที่ก่อสร้าง

สายบ้านนายดนตรี ศิริภา - บ้านนายสมบัติ เหล่าแดง บ้านเหล่า หมู่ที่ 2 ตำบลบ้านเหล่า อำเภอกันทรวิชัย จังหวัดอุดรธานี

หน่วยงานเจ้าของโครงการ

องค์การบริหารส่วนตำบลบ้านเหล่า อ.เพ็ญ จ.อุดรธานี

แบบเลขที่

จำนวนราคากลางเมื่อวันที่

มีนาคม 2565

ลำดับ	รายการ	รวมค่างานก่อสร้าง	หมายเหตุ
1	ค่างานต้นทุนงานทาง	40,335.57	Factor F - เงินล่วงหน้าจ่าย 0% - เงินประกันผลงานหัก 0% - ดอกเบี้ยเงินกู้ 5% - ค่าภาษีมูลค่าเพิ่ม 7% - พื้น ปรกติ
สรุป	รวมค่าก่อสร้าง	40,335.57	
	คิดเป็นเงินค่าก่อสร้างประมาณ (สี่หมื่นสามร้อยสามสิบห้าบาทห้าสิบบเจ็ดสตางค์)	40,335.57	

คณะกรรมการกำหนดราคากลาง ตามคำสั่งที่ 124/2565 ลว. 1 มี.ค. 2565

ได้ตรวจสอบแล้ว เห็นชอบให้ประมาณราคานี้เป็นราคากลาง

(ลงชื่อ)



ประธานกรรมการ

(นางสาวเพชรลดา ศรีสมศักดิ์)

(ลงชื่อ)



กรรมการ

(นายสุสิทธิ์ ศรีสร้างคอม)

(ลงชื่อ)



กรรมการ

(นายอนันท์ อ่อนละมุล)

(ลงชื่อ)



รองปลัด อบต.บ้านเหล่า /ผู้ตรวจสอบ

(นายธนวัฒน์ เหล่ายา)

(ลงชื่อ)

ปลัด อบต.บ้านเหล่า /ผู้เห็นชอบ

(นายณิชน อุตมศรีภัก)

(ลงชื่อ)



นายก อบต.บ้านเหล่า /ผู้อนุมัติ

(นายอนุวัฒน์ โสภาคิตร)

แบบสรุปราคากลางงานก่อสร้างทาง สะพาน และท่อเหลี่ยม

ชื่อโครงการก่อสร้าง ก่อสร้างถนนคอนกรีตเสริมเหล็กสายบ้านนายดนตรี ศรีภกา - บ้านนายสมบัติ เหล่าแดง
 ปริมาณงาน ขนาดกว้าง 4 เมตร ยาว 13 เมตร หนา 0.15 เมตร พร้อมลูกรัง พื้นที่ผิวจราจรไม่น้อยกว่า 73.50 ตารางเมตร
 ตามแบบ อบต.บ้านเหล่า
 สถานที่ก่อสร้าง สายบ้านนายดนตรี ศรีภกา - บ้านนายสมบัติ เหล่าแดง บ้านเหล่า หมู่ที่ 2 ตำบลบ้านเหล่า อำเภอกงหรา จังหวัดอุตรธานี
 หน่วยงานเจ้าของโครงการ องค์การบริหารส่วนตำบลบ้านเหล่า อ.เพ็ญ จ.อุตรธานี
 แบบเลขที่
 คำนวณราคากลางเมื่อวันที่ มีนาคม 2565

ลำดับ	รายการ	หน่วย	ปริมาณ งาน	ราคาต่อหน่วย	ราคาทุน (บาท)	Factor F	ราคาต่อหน่วย x FF	ราคากลาง
1	งานรื้อโครงสร้างถนนเดิม							
	1.1 งานรื้อผิวลาดยางเดิม	ตร.ม.						
	1.2 งานรื้อผิวคอนกรีตเดิม	ตร.ม.						
2	งานดิน							
	2.1 งานวางป่าและชุดต่อ	ตร.ม.						
	2.2 งานดินถมคันทาง	ลบ.ม.						
	2.3 งานทรายถมคันทาง	ลบ.ม.						
	2.4 งานวัสดุคัดเลือกประเภท ก	ลบ.ม.						
3	งานรองพื้นทางและพื้นทาง							
	3.1 งานรื้อชั้นทางเดิมและก่อสร้างใหม่ หนา 10 ซม. ชั้นพื้นทางหินคลุก/กรวดไม่	ตร.ม.						
	3.2 งานรื้อชั้นทางเดิมและก่อสร้างใหม่ หนา 10 ซม. ชั้นรองพื้นทางวัสดุมวลรวม	ตร.ม.						
	3.3 งานรองพื้นทางวัสดุมวลรวม	ลบ.ม.						
	3.4 งานพื้นทางหินคลุก	ลบ.ม.						
	3.5 งานทรายรองใต้ผิวทางคอนกรีต	ลบ.ม.	3.60	543.24	1,955.67	1.3607	2,661.08	2,661.08
	3.6 งานปรับปรุงชั้นทางเดิมในที่ ขุดลึกเฉลี่ย 20 ซม. ชั้นพื้นทางหินคลุก/กรวดไม่	ตร.ม.						
	3.7 งานไหล่ทางวัสดุรวม	ลบ.ม.						
	3.8 งานไหล่ทางลูกรังปรับเกลี่ย	ลบ.ม.	0.00	69.29	0.00	1.3607	-	-
4	งานผิวทาง							
	4.1 ผิวทางปอร์ตแลนด์ซีเมนต์คอนกรีต หนา 0.15 เมตร (ใช้ตะแกรงเหล็ก)	ตร.ม. ตร.ม.	73.50	348.59	25,621.42	1.3607	34,863.07	34,863.07
	4.2 รอยต่อเนื้อขยายตามขวาง (Expansion Joint)	ม.	16.00	106.83	1,709.28	1.3607	2,325.82	2,325.82
	4.3 รอยต่อเนื้อหดตามขวาง(Contraction Joint)	ม.	6.00	59.48	356.88	1.3607	485.61	485.61
	4.4 รอยต่อตามยาว (Longitudinal Joint)	ม.						
	4.5 รอยต่อตามขอบถนนคอนกรีตกับลาดยาง	ม.						

แบบสรุปราคากลางงานก่อสร้างทาง สะพาน และท่อเหลี่ยม

ชื่อโครงการก่อสร้าง ก่อสร้างถนนคอนกรีตเสริมเหล็กสายบ้านนายดนตรี ศรีภา - บ้านนายสมบัติ เหล่าแดง
 ปริมาณงาน ขนาดกว้าง 4 เมตร ยาว 13 เมตร ทน 0.15 เมตร พร้อมหูช้าง พื้นที่ผิวจราจรไม่น้อยกว่า 73.50 ตารางเมตร
 ตามแบบ อบต.บ้านเหล่า
 สถานที่ก่อสร้าง สายบ้านนายดนตรี ศรีภา - บ้านนายสมบัติ เหล่าแดง บ้านเหล่า หมู่ที่ 2 ตำบลบ้านเหล่า อำเภอยะผิง จังหวัดอุดรธานี
 หน่วยงานเจ้าของโครงการ องค์การบริหารส่วนตำบลบ้านเหล่า อ.เพ็ญ จ.อุดรธานี
 แบบเลขที่
 จำนวนราคากลางเมื่อวันที่ มีนาคม 2565

ลำดับ	รายการ	หน่วย	ปริมาณงาน	ราคาต่อหน่วย	ราคาทุน (บพ)	Factor F	ราคาต่อหน่วย x FF	ราคากลาง
5	4.6 งานปะซ่อมผิวทางเดิม (Skin Patch)	ตร.ม.						
	4.7 งานทากโค้ท (Tack Coat)	ตร.ม.						
	4.8 งานผิวทางพาราแอสฟัลท์ติก	ตร.ม.						
	งานโครงสร้าง							
	5.1 งานท่อเหลี่ยมคอนกรีตเสริมเหล็กก่อสร้างใหม่	ม.						
	5.2 งานท่อกลมคสล.ขนาด Ø 0.40 ม.	ม.						
	5.3 งานท่อกลมคสล.ขนาด Ø 0.60 ม.	ม.						
6	งานเปิดเดือต							
7	6.1 รางระบายน้ำคอนกรีตเสริมเหล็ก	ม.						
	6.2 งานป้ายจราจร แบบ	ชุด						
	6.3 งานตีเส้นจราจร THERMOPLASTIC PANT (สีเหลืองและสีขาว)	ตร.ม.						
	งานจัดการเครื่องหมายจราจรระหว่างการก่อสร้าง	L.S.						
					29,643.25		TOTAL	40,335.57

ผลรวมค่างานต้นทุนงานก่อสร้างทาง = 40,335.57
 ค่า FACTOR F งานก่อสร้างทาง = 1.3607
 ค่า FACTOR F งานก่อสร้างสะพานและท่อเหลี่ยม =

คณะกรรมการกำหนดราคากลาง ตามคำสั่งที่ 124/2565 ลว. 1 มี.ค. 2565 ได้ตรวจสอบแล้ว เห็นชอบให้ประมาณราคานี้เป็นราคากลาง

(ลงชื่อ).....ประธานกรรมการ (นางสาวเพชรลดา ศรีสมศักดิ์)
 (ลงชื่อ).....กรรมการ (นายดุสิต ศรีสร้างคอม)
 (ลงชื่อ).....กรรมการ (นายอภิรักษ์ อ่อนละมุล)

ทิศเหนือ

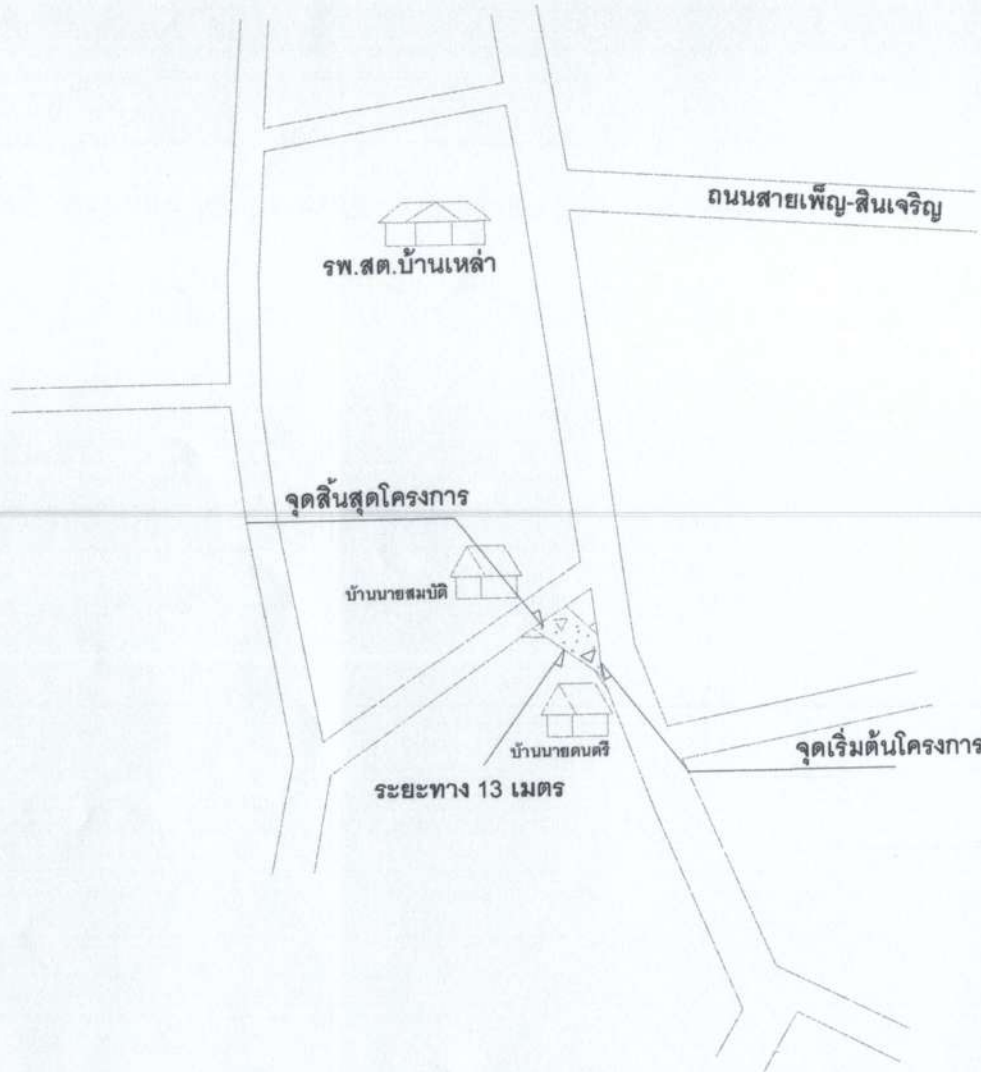

ก่อสร้างถนนคอนกรีตเสริมเหล็กสายบ้านนายคณศรี ศิริภา-บ้านนายสมบัติ เหล่าแดง ขนาดกว้าง 4 เมตร ยาว 13 เมตร หนา 0.15 เมตร พร้อมหูช้าง พื้นที่ผิวจราจรไม่น้อยกว่า 73.50 ตร.ม. ตามแบบ อบต.บ้านเหล่า

ผังบริเวณ, แผนที่,
Not To Scale

องค์การบริหารส่วนตำบลบ้านเหล่า
ต.บ้านเหล่า อ.เพ็ญ จ.อุดรธานี 41150

โครงการ
ก่อสร้างถนนคอนกรีตเสริมเหล็ก สายบ้านนายคณศรี ศิริภา-บ้านนายสมบัติ เหล่าแดง

สถานที่ก่อสร้าง
สายบ้านนายคณศรี-บ้านนายสมบัติ บ้านเหล่า หมู่ที่ 2 ต.บ้านเหล่า อ.เพ็ญ จ.อุดรธานี

เขียนแบบ

(นางพวงศธร วัฒนทวีวรรณ)
ผู้ร่างงานช่างโยธา อบต.บ้านเหล่า

สำรวจ/ออกแบบ

(นายอภิรักษ์ อ่อนละมูอ)
นายช่างโยธา อบต.บ้านเหล่า

ตรวจ

(นายสุริยา ไกรนันทา)
ผู้อำนวยการกองช่าง อบต.บ้านเหล่า

เห็นชอบ

(นายธนวิวัฒน์ เหล่าชัย)
รองปลัดองค์การบริหารส่วนตำบลบ้านเหล่า
ปลัดบริหารการแทนปลัดอบต.บ้านเหล่า

อนุมัติ

(นายอนุวัฒน์ โสภากิจิตร)
นายกองค์การบริหารส่วนตำบลบ้านเหล่า

วัน เดือน ปี _____
แผ่นที่ _____

แก้ไขครั้งที่ _____
แบบเลขที่ _____

▲
ทิศเหนือ

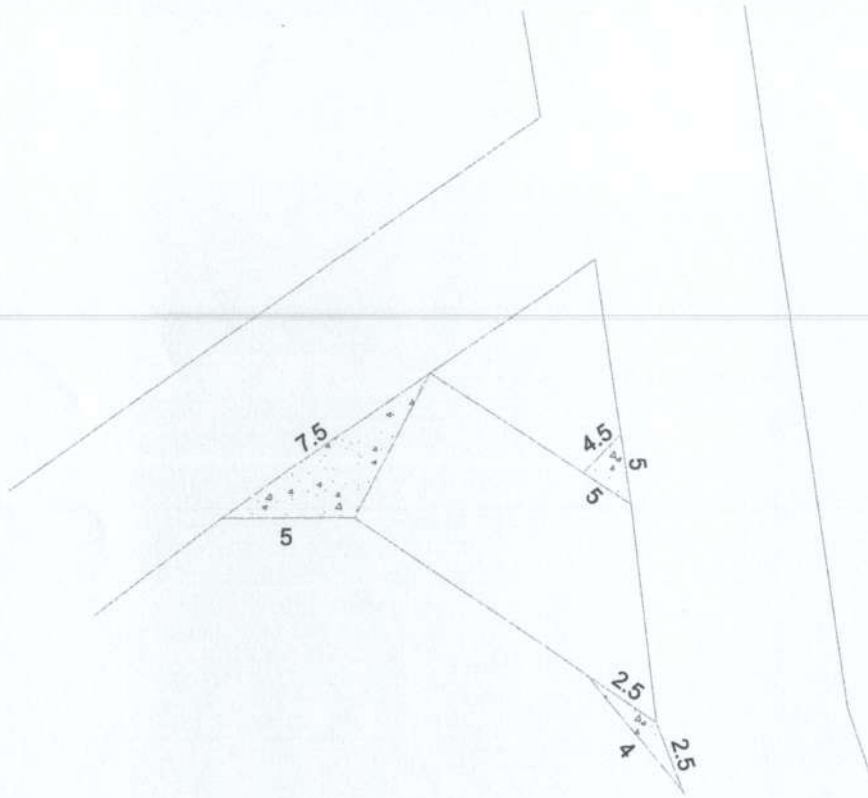

แบบขยายเสริมหูช้าง หน้า 0.15 เมตร

แบบขยายเสริมหูช้าง

Not To Scale

องค์การบริหารส่วนตำบลบ้านเหล่า
ต.บ้านเหล่า อ.เพ็ญ จ.อุดรธานี 41150

โครงการ
ก่อสร้างถนนคอนกรีตเสริมเหล็ก สายบ้านนา
คนตรี สิริดา-บ้านนาชนบท เทศบาล

สถานที่ก่อสร้าง
สายบ้านนาคนตรี-บ้านนาชนบท บ้านเหล่า
หมู่ที่ 2 ต.บ้านเหล่า อ.เพ็ญ จ.อุดรธานี

เขียนแบบ

(นายพงศธร วัฒนทวีวรรณ)
ผู้ช่วยช่างโยธา อบต.บ้านเหล่า

สำรวจ/ออกแบบ

(นายจินันท์ อ่อนตะมุถ)
ช่างโยธา อบต.บ้านเหล่า

ตรวจ

(นายสุริยง ไกรหุ่นตา)
ผู้อำนวยการช่าง อบต.บ้านเหล่า

เห็นชอบ

(นายธนวัฒน์ เหล่าชา)
รองปลัดองค์การบริหารส่วนตำบลบ้านเหล่า
ปลัดวิชาการแทนปลัดอบต.บ้านเหล่า

อนุมัติ

(นายอนุวัฒน์ โสภกิจตร)
นายกองค์การบริหารส่วนตำบลบ้านเหล่า

วัน เดือน ปี	แผ่นที่
--------------	---------

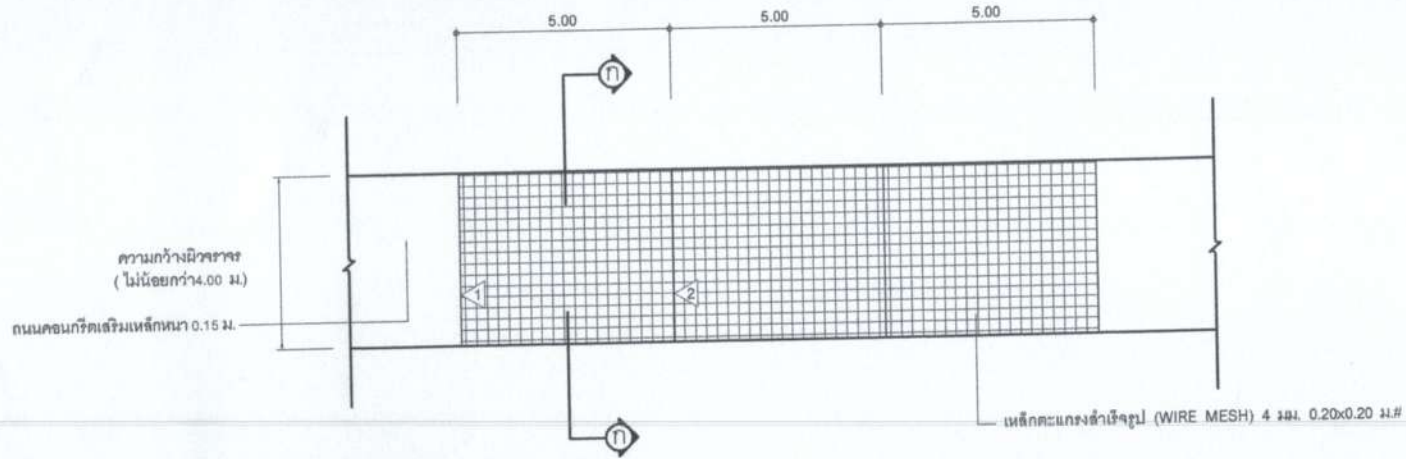
แก้ไขครั้งที่

แบบเลขที่



- 1 CONTRACTION JOINT (ทุกระยะ 5.00 ม.)
- 2 EXPANSION JOINT (ทุกระยะ 50.00 ม.)

แปลนถนนคอนกรีตเสริมเหล็ก

Not To Scale

การพิจารณากำลังอัดประลัยเพื่อการตรารับงานคอนกรีตก่อนอายุคอนกรีตครบ 28 วัน ให้ตรวจรับได้ แต่ต้องมีผลการทดสอบกำลังอัดประลัยของแท่งตัวอย่างคอนกรีตที่เก็บจากการเทโครงสร้างจริงในหน้างาน ซึ่งต้องมีค่ากำลังอัดประลัยไม่ต่ำกว่า 240 ksc. ทั้งนี้อายุของคอนกรีตไม่น้อยกว่า 7 วัน กำลังอัดประลัยไม่ต่ำกว่า 75 เปอร์เซ็นต์ ของค่ากำลังอัดประลัย ที่ 240 ksc. อ้างอิงแบบ มทข. 101-2561

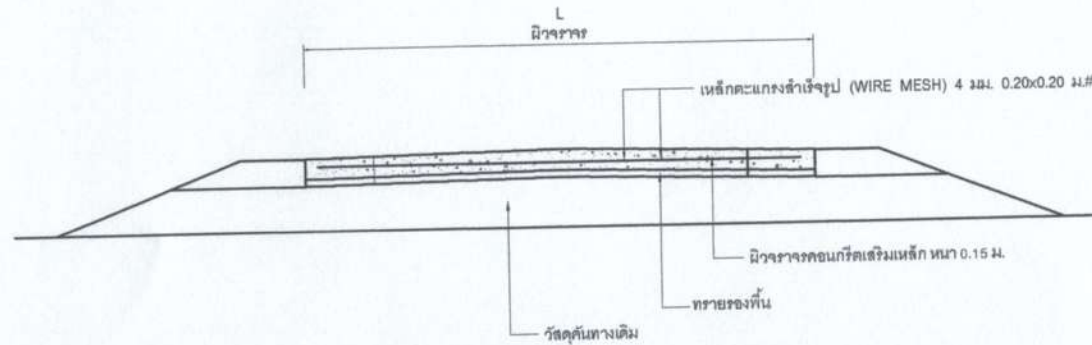

รูปตัด ก-ก

Not To Scale

องค์การบริหารส่วนตำบลบ้านเหล่า
จ.บ้านเหล่า อ.เพ็ญ จ.อุดรธานี 41150

โครงการ
ก่อสร้างถนนคอนกรีตเสริมเหล็ก สายบ้านนาเกษ
คนตรี ต.วิธา-บ้านนาเกษบ.ต.บ้านเหล่า

สถานที่ก่อสร้าง
สายบ้านนาเกษ-บ้านนาเกษบ.ต.บ้านเหล่า
หมู่ที่ 2 ต.บ้านเหล่า อ.เพ็ญ จ.อุดรธานี

เขียนแบบ

(นายพงศธร ชัยอนุเทวีวรรณ)
ผู้ช่วยช่างโยธา อบต.บ้านเหล่า

สำรวจ/ออกแบบ

(นายอภิรักษ์ อ้อละมุด)
ช่างโยธา อบต.บ้านเหล่า

ตรวจ

(นายสุริยา ไกรนันทา)
ผู้อำนวยการกองช่าง อบต.บ้านเหล่า

เห็นชอบ
(นายธนวัฒน์ เหล่าชา)
รองปลัดองค์การบริหารส่วนตำบลบ้านเหล่า
ปฏิบัติราชการแทนปลัดอบต.บ้านเหล่า

อนุมัติ

(นายธนวัฒน์ โสภกิจตร)
นายกองค์การบริหารส่วนตำบลบ้านเหล่า

วัน เดือน ปี _____
แผ่นที่ _____

แก้ไขครั้งที่ _____

แบบเลขที่ _____

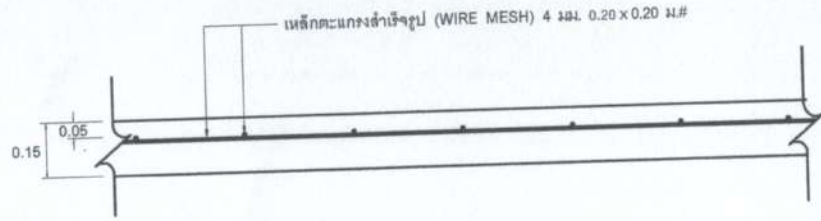

แบบขยายการเสริมเหล็กตะแกรง
Not To Scale

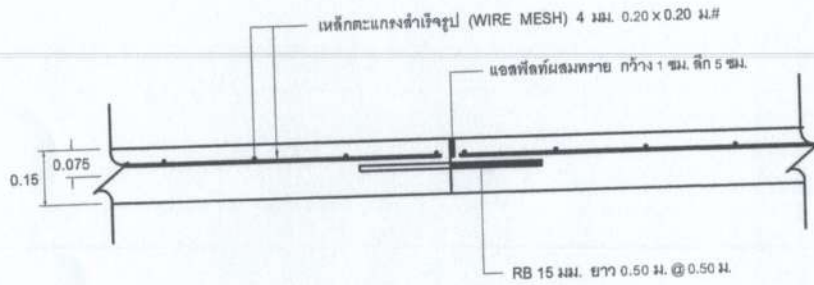

แบบขยายรอยต่อเพื่อการหดตัว (CONTRACTION JOINT)
Not To Scale

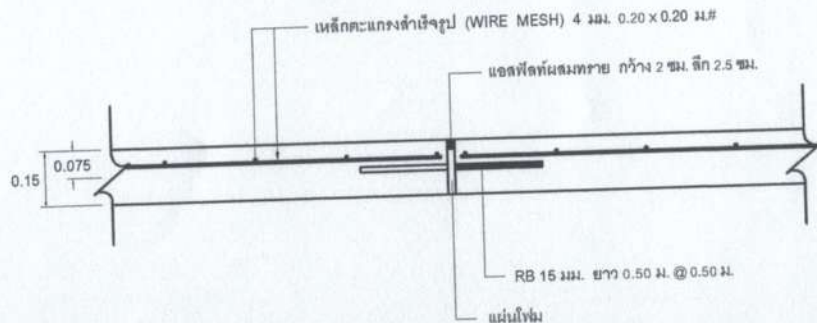

แบบขยายรอยต่อเพื่อการขยายตัว (EXPANSION JOINT)
Not To Scale

องค์การบริหารส่วนตำบลบ้านเหล่า
ต.บ้านเหล่า อ.เพ็ญ จ.อุดรธานี 41150

โครงการ
ก่อสร้างถนนคอนกรีตเสริมเหล็ก สายบ้านนา
คนตรี สิริภา-บ้านนาอสมบัติ เหล่าแดง

สถานที่ก่อสร้าง
สายบ้านนาคนตรี-บ้านนาอสมบัติ บ้านเหล่า
หมู่ที่ 2 ต.บ้านเหล่า อ.เพ็ญ จ.อุดรธานี

เขียนแบบ

(นายพงศธร ชัยสุนทรวิวัฒน์)
ผู้ชำนาญช่างโยธา อบต.บ้านเหล่า

สำรวจ/ออกแบบ

(นายอภิรักษ์ อ่อนตะมุด)
ช่างช่างโยธา อบต.บ้านเหล่า

ตรวจ

(นายสุริยา ไกรนุกา)
ผู้อำนวยการกองช่าง อบต.บ้านเหล่า

เห็นชอบ
(นายธนวัฒน์ เหล่ายา)
รองปลัดองค์การบริหารส่วนตำบลบ้านเหล่า
ปฏิบัติราชการแทนปลัดอบต.บ้านเหล่า

อนุมัติ

(นายอนุวัฒน์ โสภกิจิตร)
นายกองค์การบริหารส่วนตำบลบ้านเหล่า

วัน เดือน ปี

แผ่นที่

แก้ไขครั้งที่

แบบเลขที่