



บันทึกข้อความ

ส่วนราชการ กองช่าง องค์การบริหารส่วนตำบลบ้านเหล่า อำเภอเพ็ญ จังหวัดอุดรธานี

ที่ อค ๘๓๔๐๓ / ทอช

วันที่ ๒๗ มีนาคม ๒๕๖๗

เรื่อง รายงานผลการกำหนดราคาโครงการก่อสร้างทางเชื่อมถนนคอนกรีต แยกบ้านหนองไชยวาน - บ้านดงศรีสำราญ บ้านหนองไชยวาน หมู่ที่ ๑

เรียน นายองค์การบริหารส่วนตำบลบ้านเหล่า

ตามที่ องค์การบริหารส่วนตำบลบ้านเหล่า มีคำสั่งที่ ๒๘๔/๒๕๖๗ ลงวันที่ ๑๘ มีนาคม ๒๕๖๗ เรื่องแต่งตั้งคณะกรรมการกำหนดราคากลาง โดยพิจารณาโครงการก่อสร้างทางเชื่อมถนนคอนกรีต แยกบ้านหนองไชยวาน - บ้านดงศรีสำราญ บ้านหนองไชยวาน หมู่ที่ ๑ เพื่อจ่ายเป็นค่าก่อสร้างทางเชื่อมถนนคอนกรีต แยกบ้านหนองไชยวาน - บ้านดงศรีสำราญ บ้านหนองไชยวาน หมู่ที่ ๑ ตำบลบ้านเหล่า อำเภอเพ็ญ จังหวัดอุดรธานี ขนาดกว้าง ๔ เมตร ความยาว ๘.๕ เมตร หนา ๐.๑๕ เมตร พร้อมลู่วาง หรือมีพื้นที่ผิวจราจรรวมกันไม่น้อยกว่า ๖๒.๒๕ ตารางเมตร รือคอนกรีตเต็ม ๔ ตารางเมตร ตามแบบ อบต.บ้านเหล่า งบประมาณ ๓๘,๐๐๐ บาท (สามหมื่นแปดพันบาทถ้วน) ระยะเวลาดำเนินการ ๓๐ วัน ประมาณราคาเมื่อ วันที่ ๕ กุมภาพันธ์ ๒๕๖๗

คณะกรรมการกำหนดราคากลาง ได้ทำการพิจารณาและเห็นชอบกำหนดเป็นราคากลางเพื่อดำเนินการจัดซื้อจัดจ้าง ตามรายละเอียดงบประมาณที่แนบมาพร้อมโครงการก่อสร้างทางเชื่อมถนนคอนกรีต แยกบ้านหนองไชยวาน - บ้านดงศรีสำราญ บ้านหนองไชยวาน หมู่ที่ ๑ ราคาที่กำหนด ดังนี้

โครงการก่อสร้างทางเชื่อมถนนคอนกรีต แยกบ้านหนองไชยวาน - บ้านดงศรีสำราญ บ้านหนองไชยวาน หมู่ที่ ๑ ขนาดกว้าง ๔ เมตร ความยาว ๘.๕ เมตร หนา ๐.๑๕ เมตร พร้อมลู่วาง หรือมีพื้นที่ผิวจราจรรวมกันไม่น้อยกว่า ๖๒.๒๕ ตารางเมตร รือคอนกรีตเต็ม ๔ ตารางเมตร ตามแบบ อบต.บ้านเหล่า งบประมาณ ๓๖,๙๐๘.๒๗ บาท (สามหมื่นหกพันเก้าร้อยแปดบาทยี่สิบเจ็ดสตางค์) ประมาณราคาเมื่อวันที่ ๒๖ มีนาคม ๒๕๖๗ ระยะเวลาดำเนินการ ๖๐ วัน

ดังนั้น เพื่อให้การดำเนินการดังกล่าวเป็นไปตามระเบียบพัสดุและด้วยความเรียบร้อยถูกต้อง จึงขอเสนอให้หน่วยงานคลังดำเนินการตามระเบียบฯ ดังกล่าวต่อไป

จึงเรียนมาเพื่อโปรดพิจารณา

(ลงชื่อ).....ประธานกรรมการ
(นางสุจิตรา พริ้งเพระ)

(ลงชื่อ).....กรรมการ
(นายอภิรักษ์ อ่อนละมูล)

(ลงชื่อ).....กรรมการ
(นางสาวนภาพร ฮ่อมป่า)

ความเห็นของผู้อำนวยการกองคลัง/หัวหน้าเจ้าหน้าที่พัสดุ

(ลงชื่อ).....

(นางรุ่งทยา ดิ่งอุโฆษ)
ผู้อำนวยการกองคลัง

ความเห็นของรองปลัดองค์การบริหารส่วนตำบลบ้านเหล่า

สมศักดิ์ วัฒนวิวัฒน์ วัฒนวิวัฒน์ วัฒนวิวัฒน์

(ลงชื่อ).....

(นายธนวัฒน์ เหล่ายา)
รองปลัดองค์การบริหารส่วนตำบลบ้านเหล่า

ความเห็นของปลัดองค์การบริหารส่วนตำบลบ้านเหล่า

วรวิวัฒน์

(ลงชื่อ).....

(นายณิชนพ อุดมศรีภัก)
ปลัดองค์การบริหารส่วนตำบลบ้านเหล่า

คำสั่งของนายกองค์การบริหารส่วนตำบลบ้านเหล่า

- อนุมัติ
 ไม่อนุมัติ.....

(ลงชื่อ).....

(นายอนุวัฒน์ โสภากิจิตร)
นายกองค์การบริหารส่วนตำบลบ้านเหล่า

แบบสรุปราคากลางงานก่อสร้างทาง สะพาน และท่อเหลี่ยม

ชื่อโครงการก่อสร้าง ก่อสร้างทางเชื่อมถนนคอนกรีต แยกบ้านหนองไชยวาน- ดงศรีสำราญ บ้านหนองไชยวาน หมู่ที่ 1
 ปริมาณงาน ขนาดกว้าง 4 เมตร ความยาว 8.5 เมตร หนา 0.15 ม. พร้อมคูข้าง หรือมีพื้นที่ผิวจราจรรวมกัน
 ไม่น้อยกว่า 62.25 ตร.ม. รือคอนกรีตเดิม 4 ตร.ม. ตามแบบ อบต.บ้านเหล่า
 สถานที่ก่อสร้าง บ้านหนองไชยวาน หมู่ที่ 1
 หน่วยงานเจ้าของโครงการ อบต.บ้านเหล่า อ.เพ็ญ จ.อุดรธานี
 แบบเลขที่ แบบ อบต.บ้านเหล่า/
 คำนวนราคากลางเมื่อวันที่ มีนาคม 2567

ลำดับ	รายการ	รวมค่างานก่อสร้าง	หมายเหตุ
1	ค่างานต้นทุนงานทาง	36,908.27	Factor F - เงินล่วงหน้าจ่าย 0% - เงินประกันผลงานหัก 0% - ดอกเบี้ยเงินกู้ 7% - ค่าภาษีมูลค่าเพิ่ม 7% - พื้นี่ปกติ
สรุป	รวมค่าก่อสร้าง	36,908.27	
	คิดเป็นเงินค่าก่อสร้างประมาณ (สามหมื่นหกพันเก้าร้อยแปดบาทยี่สิบเจ็ดสตางค์)	36,908.27	

ระยะทางดำเนินการ 8.500 เมตร กำหนดเวลาก่อสร้างแล้วเสร็จ 60 วัน

คำสั่งแต่งตั้งคณะกรรมการกำหนดราคากลาง เลขที่ 284/2567 ลงวันที่ 18 มีนาคม 2567 ได้ตรวจสอบแล้ว เห็นชอบให้ประมาณราคานี้เป็นราคากลาง

(ลงชื่อ)  ประธานกรรมการ
 (นางสุจิตรา พริงเพราะ)

(ลงชื่อ)  กรรมการ
 (นายอนันต์ ออนละมูล)

(ลงชื่อ)  กรรมการ
 (นางสาวนวพร ฮ่อมป่า)

(ลงชื่อ)  รองปลัด อบต.บ้านเหล่า /ผู้ตรวจสอบ
 (นายธนวัฒน์ เหล่ายา)

(ลงชื่อ)  ปลัด อบต.บ้านเหล่า/เห็นชอบ
 (นายณิชนพ อุดมศรีภัก)

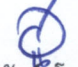
(ลงชื่อ)  นายก อบต.บ้านเหล่า /ผู้อนุมัติ
 (นายอนุวัฒน์ โสภากิจิตร)

แบบประมาณราคากลางงานก่อสร้างทาง สะพาน และท่อเหลี่ยม

ชื่อโครงการก่อสร้าง	ก่อสร้างทางเชื่อมถนนคอนกรีต แยกบ้านหนองไชยวาน- ดงศรีสำราญ บ้านหนองไชยวาน หมู่ที่ 1				
ขนาดความกว้าง	4.00	เมตร	ความยาว	8.50	เมตร หรือมีพื้นที่ผิวจราจรรวมกันไม่น้อยกว่า
62.25	ตารางเมตร	ไหล่ทางลูกรัง	ข้างละ	-	เมตร ตามแบบ อบต.บ้านเหล่า พร้อมป้ายโครงการ
สถานที่ก่อสร้าง	บ้านหนองไชยวาน หมู่ที่ 1			*ราคาน้ำมันดีเซล บาท/ลิ 30.50	
หน่วยงานเจ้าของโครงการ	อบต.บ้านเหล่า อ.เพ็ญ จ.อุดรธานี		มีพื้นที่รวมกันไม่น้อยกว่า		62.25 ตร.ม
แบบเลขที่	แบบ อบต.บ้านเหล่า/				
คำนวณราคากลางเมื่อวันที่	มีนาคม 2567		กำหนดเวลาก่อสร้างแล้วเสร็จ 60 วัน		

ลำดับ	รายการ	หน่วย	ปริมาณงาน	ราคาต่อหน่วย	ราคาทุน (บาท)	Factor F	ราคาต่อหน่วย FN	ราคากลาง
1	งานรื้อโครงสร้างถนนเดิม							
	1.1 งานรื้อผิวลาดยางเดิม	ตร.ม.						
	1.2 งานรื้อผิวคอนกรีตเดิม	ตร.ม.	4.00	118.14	472.57	1.3642	161.17	644.68
	1.3 งานเกรดปรับระดับ	ตร.ม.	62.25	1.79	111.42	1.3642	2.44	152.00
2	งานดิน							-
	2.1 งานถางป่าและขุดตอ	ตร.ม.						-
	2.2 งานดินถมคันทาง	ลบ.ม.						-
3	งานรองพื้นทางและพื้นทาง							
	3.1 งานรื้อชั้นทางเดิมและก่อสร้างใหม่	ตร.ม.						-
	หนา 10 ซม. ชั้นพื้นทางหินคลุก/กรวดไม่							-
	3.2 งานรื้อชั้นทางเดิมและก่อสร้างใหม่	ตร.ม.						-
	หนา 10 ซม. ชั้นรองพื้นทางวัสดุมวลรวม							-
	3.3 งานรองพื้นทางวัสดุมวลรวม	ลบ.ม.						-
	3.4 งานพื้นทางหินคลุก	ลบ.ม.						-
	3.5 งานทรายรองใต้ผิวทางคอนกรีต	ลบ.ม.	3.00	546.76	1,640.28	1.3642	745.89	2,237.67
	3.6 งานปรับปรุงชั้นทางเดิมในที่ ขุดลึกเฉลี่ย	ตร.ม.						-
	20 ซม. ชั้นพื้นทางหินคลุก/กรวดไม่							-
	3.7 งานไหล่ทางวัสดุมวลรวมปรับเกลี่ย	ลบ.ม.						-
	3.8 งานไหล่ทางหินคลุก	ลบ.ม.						-
4	งานผิวทาง							
	4.1 ผิวทางพอร์ตแลนด์ซีเมนต์คอนกรีต หนา 0.15 ม.	ตร.ม.	62.25	371.60	23,132.10	1.3642	506.94	31,556.81
	(ใช้ตะแกรงเหล็ก 4 มม. ขนาด 20x20 ซม.)							
	4.2 รอยต่อเนื้อขยายตามขวาง (Expansion Joint)	ม.	9.00	114.45	1,030.05	1.3642	156.13	1,405.19
	4.3 รอยต่อเนื้อหดตามขวาง(Contraction Joint)	ม.	6.00	111.41	668.46	1.3642	151.99	911.91
	4.4 รอยต่อตามยาว (Longitudinal Joint)	ม.						-
	4.5 งานแทคโค้ท (Tack Coat)	ตร.ม.						-
	4.6 งานผิวทางพาราแอสฟัลท์ติก หนา 4 ซม.	ตร.ม.						-
	4.5 รอยต่อตามขอบถนนคอนกรีตกับลาดยาง	ม.						-

5	งานโครงสร้างท่อระบายน้ำและบ่อพัก						
	5.1 ท่อ คสล.ขนาด 0.40 ม. (มอก)	ม.					
	5.2 บ่อพัก คสล.พร้อมฝา	บ่อ					
	5.3 งานซ่อมแซมระบบท่อประปาใหม่	เหมา					
6	งานเบ็ดเตล็ด						
	6.1 รางระบายน้ำคอนกรีตเสริมเหล็ก	ม.					-
	6.2 งานป้ายจราจร แบบ	ชุด					-
	6.3 งานตีเส้นจราจร THERMOPLASTIC PANT (สีเหลืองและสีขาว)	ตร.ม.					-
7	งานจัดการเครื่องหมายจราจรระหว่างการก่อสร้าง	L.S.					-
8	งานป้ายโครงการและงานทดสอบวัสดุ	L.S.					-

27,054.88 TOTAL 36,908.27

ผลรวมค่างานต้นทุนงานก่อสร้างทาง	=	36,908.27
ผลรวมค่างานต้นทุนงานก่อสร้างสะพานและท่อเหลี่ยม	=	
ผลรวมค่าใช้จ่ายพิเศษตามข้อกำหนดและค่าใช้จ่ายอื่นๆ	=	
ค่า FACTOR F งานก่อสร้างทาง	=	1.3642
ค่า FACTOR F งานก่อสร้างสะพานและท่อเหลี่ยม	=	

ปรับราคาค่าก่อสร้างเพียง	สามหมื่นหกพันเก้าร้อยแปดบาทยี่สิบเจ็ดสตางค์	36,908.27
--------------------------	---	-----------

ขนาดหรือเนื้อที่ 62.25 ตร.ม.
 เฉลี่ยราคา 592.90 บาท/ตร.ม.

(ลงชื่อ) ประธานคณะกรรมการกำหนดราคากลาง
 (นางสุจิตรา พริงเพระ) ผอ.กองสวัสดิการฯ

(ลงชื่อ) กรรมการกำหนดราคากลาง
 (นายอภิวัฒน์ อ่อนละมูล) นายช่างโยธาชำนาญงาน

(ลงชื่อ) กรรมการกำหนดราคากลาง
 (นางสาวนพพร ฮ่อมป่า) เจ้าพนักงานธุรการปฏิบัติงาน

แบบสรุปราคากลางงานก่อสร้างทาง สะพาน และท่อเหลี่ยม

ชื่อโครงการก่อสร้าง ก่อสร้างทางเชื่อมถนนคอนกรีต แยกบ้านหนองไชยวาน- ดงศรีสำราญ บ้านหนองไชยวาน หมู่ที่ 1
 ปริมาณงาน ขนาดกว้าง 4 เมตร ความยาว 8.5 เมตร ทน 0.15 ม. พร้อมหูช้าง หรือมีพื้นที่ผิวจราจรรวมกัน ไม่น้อยกว่า 62.25 ตร.ม. รื้อคอนกรีตเดิม 4 ตร.ม. ตามแบบ อบต.บ้านเหล่า
 สถานที่ก่อสร้าง บ้านหนองไชยวาน หมู่ที่ 1
 หน่วยงานเจ้าของโครงการ อบต.บ้านเหล่า อ.เพ็ญ จ.อุดรธานี
 แบบเลขที่ แบบ อบต.บ้านเหล่า/
 คำนวณราคากลางเมื่อวันที่

ลำดับ	รายการ	รวมค่างานก่อสร้าง	หมายเหตุ
1	ค่างานต้นทุนงานทาง		Factor F - เงินล่วงหน้าจ่าย 0% - เงินประกันผลงานหัก 0% - ดอกเบี้ยเงินกู้ 7% - ค่าภาษีมูลค่าเพิ่ม 7% - พื้นที่พักติ
สรุป	รวมค่าก่อสร้าง คิดเป็นเงินค่าก่อสร้างประมาณ		

ระยะทางดำเนินการ 8.500 เมตร กำหนดเวลาก่อสร้างแล้วเสร็จ 60 วัน

แบบประมาณราคากลางงานก่อสร้างทาง สะพาน และท่อเหลี่ยม

ชื่อโครงการก่อสร้าง ก่อสร้างทางเชื่อมถนนคอนกรีต แยกบ้านหนองไชยวาน- ดงศรีสำราญ บ้านหนองไชยวาน หมู่ที่ 1
 ขนาดความกว้าง 4.00 เมตร ความยาว 8.50 เมตร หรือมีพื้นที่ผิวจราจรรวมกันไม่น้อยกว่า
 62.25 ตารางเมตร ไหล่ทางลูกรัง ข้างละ - เมตร ตามแบบ อบต.บ้านเหล่า พร้อมป้ายโครงการ
 สถานที่ก่อสร้าง บ้านหนองไชยวาน หมู่ที่ 1 *ราคาน้ำมันดีเซล บาท/ลิ 30.50
 หน่วยงานเจ้าของโครงการ อบต.บ้านเหล่า อ.เพ็ญ จ.อุดรธานี มีพื้นที่รวมกันไม่น้อยกว่า 62.25 ตร.ม
 แบบเลขที่ แบบ อบต.บ้านเหล่า/

คำนวณราคากลางเมื่อวันที่ กำหนดเวลาก่อสร้างแล้วเสร็จ 60 วัน

ลำดับ	รายการ	หน่วย	ปริมาณ งาน	ราคาต่อหน่วย	ราคาทุน (บาท)	Factor F	ราคาต่อหน่วย FN	ราคากลาง
1	งานรื้อโครงสร้างถนนเดิม							
	1.1 งานรื้อผิวลาดยางเดิม	ตร.ม.						
	1.2 งานรื้อผิวคอนกรีตเดิม	ตร.ม.	4.00					
	1.3 งานเกรดปรับระดับ	ตร.ม.	62.25					
2	งานดิน							
	2.1 งานวางป่าและชุดตอ	ตร.ม.						
	2.2 งานดินถมคันทาง	ลบ.ม.						
3	งานรองพื้นทางและพื้นทาง							
	3.1 งานรื้อชั้นทางเดิมและก่อสร้างใหม่ หนา 10 ซม. ชั้นพื้นทางหินคลุก/กรวดไม่	ตร.ม.						
	3.2 งานรื้อชั้นทางเดิมและก่อสร้างใหม่ หนา 10 ซม. ชั้นรองพื้นทางวัสดุมวลรวม	ตร.ม.						
	3.3 งานรองพื้นทางวัสดุมวลรวม	ลบ.ม.						
	3.4 งานพื้นทางหินคลุก	ลบ.ม.						
	3.5 งานทรายรองใต้ผิวทางคอนกรีต	ลบ.ม.	3.00					
	3.6 งานปรับปรุงชั้นทางเดิมในที่ ซุดลึกเฉลี่ย 20 ซม. ชั้นพื้นทางหินคลุก/กรวดไม่	ตร.ม.						
	3.7 งานไหล่ทางวัสดุมวลรวมปรับเกลี่ย	ลบ.ม.						
	3.8 งานไหล่ทางหินคลุก	ลบ.ม.						
4	งานผิวทาง							
	4.1 ผิวทางพอร์ตแลนด์ซีเมนต์คอนกรีต หนา 0.15 ม. (ใช้ตะแกรงเหล็ก 4 มม. ขนาด 20x20 ซม.)	ตร.ม.	62.25					
	4.2 รอยต่อเมื่อขยายตามขวาง (Expansion Joint)	ม.	9.00					
	4.3 รอยต่อเมื่อหดตามขวาง(Contraction Joint)	ม.	6.00					
	4.4 รอยต่อตามยาว (Longitudinal Joint)	ม.						
	4.5 งานแทคโค้ท (Tack Coat)	ตร.ม.						
	4.6 งานผิวทางพาราแอสฟัลท์ติก หนา 4 ซม.	ตร.ม.						
	4.5 รอยต่อตามขอบถนนคอนกรีตกับลาดยาง	ม.						

5	งานโครงสร้างท่อระบายน้ำและบ่อพัก						
	5.1 ท่อ คสล.ขนาด 0.40 ม. (มอก)	ม.					
	5.2 บ่อพัก คสล.พร้อมฝา	บ่อ					
	5.3 งานซ่อมแซมระบบท่อประปาใหม่	เหมา					
6	งานเบ็ดเตล็ด						-
	6.1 รางระบายน้ำคอนกรีตเสริมเหล็ก	ม.					-
	6.2 งานป้ายจราจร แบบ	ชุด					-
	6.3 งานตีเส้นจราจร THERMOPLASTIC PANT (สีเหลืองและสีขาว)	ตร.ม.					-
7	งานจัดการเครื่องหมายจราจรระหว่างการก่อสร้าง	L.S.					-
8	งานป้ายโครงการและงานทดสอบวัสดุ	L.S.					-
						TOTAL	

ผลรวมค่างานต้นทุนงานก่อสร้างทาง

=

ผลรวมค่างานต้นทุนงานก่อสร้างสะพานและท่อเหลี่ยม

=

ผลรวมค่าใช้จ่ายพิเศษตามข้อกำหนดและค่าใช้จ่ายอื่นๆ

=

ค่า FACTOR F งานก่อสร้างทาง

=

ค่า FACTOR F งานก่อสร้างสะพานและท่อเหลี่ยม

=

--	--	--	--	--	--	--	--



ทิศเหนือ

องค์การบริหารส่วนตำบลบ้านเหล่า
ต.บ้านเหล่า อ.เชียง อ.อุตรดิตถ์ 41150

โครงการ

ก่อสร้างทางเชื่อมถนนคอนกรีตแยกบ้าน
หนองไฮวาน-คลองศิลาราษฎร์
บ้านหนองไฮวาน หมู่ที่ 1

สถานที่ก่อสร้าง

บ้านหนองไฮวาน หมู่ที่ 1

เขียนแบบ

(นายพงษ์กร วิทยนทีวารินทร์)

ผู้ชำนาญช่างโยธา อพท.บ้านเหล่า

สำรวจ/ออกแบบ

(นายอภิสิทธิ์ อ่องละมูล)

นายช่างโยธา อพท.บ้านเหล่า

เห็นชอบ

๒๒๕

(นายชิงพน อุบลศรีศักดิ์)

ปลัดองค์การบริหารส่วนตำบลบ้านเหล่า

อนุมัติ

(นายอนุรัตน์ ไสยาจิดตาร)

นายกองค์การบริหารส่วนตำบลบ้านเหล่า

วัน เดือน ปี

แผ่นที่

แก้ไขครั้งที่

แบบเลขที่

expansion joint

5 เมตร
4 เมตร
3.5 เมตร

4 เมตร

contraction joint

expansion joint

5 เมตร
5 เมตร
8.50

ถนนหนองไฮวาน-ดงศรีสำราญ

ถนนเหล่า-นามัง

ขนาดกว้าง 4 เมตร ความยาว 8.5 เมตร หน้า 0.15 ม. พร้อมลูกรัง หรือมีพื้นที่ผิวจราจร
รวมกันไม่น้อยกว่า 62.25 ตร.ม. ร้อยคอนกรีตเต็ม 4 ตร.ม. ตามแบบ อบต.บ้านเหล่า

แผนที่แสดงที่ตั้งโครงการ

Not To Scale

เหล็กตะแกรงลวดรูป (WIRE MESH) 4 มม. 0.20 x 0.20 มม.#

แอสทิลต์ผสมทราย กว้าง 1 ซม. ลึก 5 ซม.

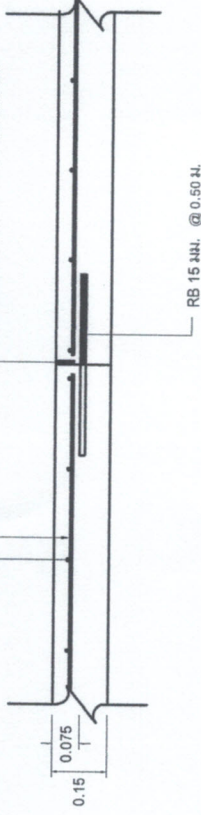

แบบขยายรอยต่อเพื่อการหดตัว (CONTRACTION JOINT)

Not To Scale

เหล็กตะแกรงลวดรูป (WIRE MESH) 4 มม. 0.20 x 0.20 มม.#

แอสทิลต์ผสมทราย กว้าง 2 ซม. ลึก 2.5 ซม.

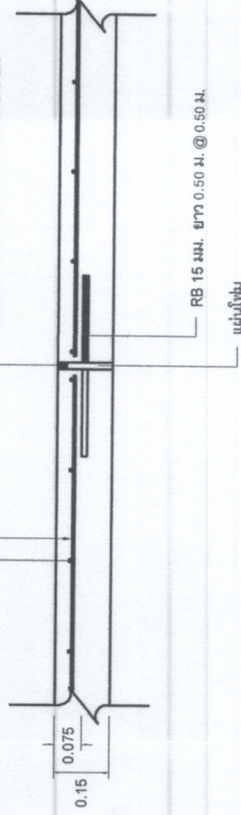

แบบขยายรอยต่อเพื่อการขยายตัว (EXPANSION JOINT)

Not To Scale

เหล็กตะแกรงลวดรูป (WIRE MESH) 4 มม. 0.20 x 0.20 มม.#

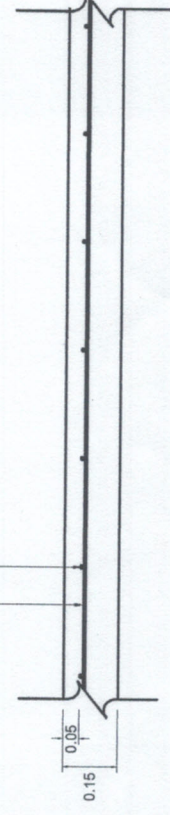

แบบขยายการเสริมเหล็กตะแกรง

Not To Scale

องค์การบริหารส่วนตำบลบ้านเหล่า
ต.บ้านเหล่า อ.พิบูลย์ จ.อุตรดิตถ์ 41150

โครงการ
ก่อสร้างทางเชื่อมถนนคอนกรีตแยกบ้าน
หนองไขววน-จตุรวิชัย
บ้านหนองไขววน หมู่ที่ 1

สถานที่ก่อสร้าง

บ้านหนองไขววน หมู่ที่ 1

เขียนแบบ

(นายพงษ์ธร ด้ยเนินศิริธรรม)
ผู้ช่วยกองช่างโยธา อบต.บ้านเหล่า

สำรวจ/ออกแบบ

(นายอดิษฐ์ อ่อนละมุด)
นายช่างโยธา อบต.บ้านเหล่า

เห็นชอบ

(นายชินพน อุดมศรีภัก)
ปลัดองค์การบริหารส่วนตำบลบ้านเหล่า

อนุมัติ

(นายอนุวัฒน์ โสภกิจิตร)
นายกองค์การบริหารส่วนตำบลบ้านเหล่า

วัน เดือน ปี

แผ่นที่

แก้ไขครั้งที่

แบบเลขที่