



บันทึกข้อความ

ส่วนราชการ กองช่าง องค์การบริหารส่วนตำบลบ้านเหล่า อำเภอกันทรวิชัย จังหวัดอุดรธานี

ที่ อด ๘๓๔๐๓ / ๓๖๒

วันที่ ๒๗ เมษายน ๒๕๖๗

เรื่อง รายงานผลการกำหนดราคาโครงการต่อเติมศาลาประชาคมหมู่บ้าน บ้านหนองไชยวาน หมู่ที่ ๑

เรียน นายองค์การบริหารส่วนตำบลบ้านเหล่า

ตามที่ องค์การบริหารส่วนตำบลบ้านเหล่า มีคำสั่งที่ ๒๘๒/๒๕๖๗ ลงวันที่ ๑๘ มีนาคม ๒๕๖๗ เรื่องแต่งตั้งคณะกรรมการกำหนดราคากลาง โดยพิจารณาโครงการต่อเติมศาลาประชาคมหมู่บ้าน บ้านหนองไชยวาน หมู่ที่ ๑ เพื่อจ่ายเป็นค่าโครงการต่อเติมศาลาประชาคมหมู่บ้าน บ้านหนองไชยวาน หมู่ที่ ๑ ขนาดกว้าง ๘ เมตร ลึก ๕ เมตร ปูกระเบื้องขนาด ๐.๔๐x๐.๔๐ เมตร ก่อผนังด้านข้างและโครงเหล็กพร้อมตาข่าย ตามแบบ อบต.บ้านเหล่า พร้อมป้ายโครงการ งบประมาณ ๑๙๐,๐๐๐ บาท (หนึ่งแสนเก้าหมื่นบาทถ้วน) ระยะเวลาดำเนินการ ๖๐ วัน งบประมาณราคาเมื่อ วันที่ ๒๕ กรกฎาคม ๒๕๖๖

คณะกรรมการกำหนดราคากลาง ได้ทำการพิจารณาและเห็นชอบกำหนดเป็นราคากลางเพื่อดำเนินการจัดซื้อจัดจ้าง ตามรายละเอียดงบประมาณที่แนบมาพร้อมโครงการต่อเติมศาลาประชาคมหมู่บ้าน บ้านหนองไชยวาน หมู่ที่ ๑ ราคาที่กำหนด ดังนี้

โครงการต่อเติมศาลาประชาคมหมู่บ้าน บ้านหนองไชยวาน หมู่ที่ ๑ เพื่อจ่ายเป็นค่าโครงการต่อเติมศาลาประชาคมหมู่บ้าน บ้านหนองไชยวาน หมู่ที่ ๑ ขนาดกว้าง ๘ เมตร ลึก ๕ เมตร ปูกระเบื้องขนาด ๐.๔๐x๐.๔๐ เมตร ก่อผนังด้านข้างและโครงเหล็กพร้อมตาข่าย ตามแบบ อบต.บ้านเหล่า พร้อมป้ายโครงการ งบประมาณ ๑๘๕,๑๒๙.๔๗ บาท (หนึ่งแสนแปดหมื่นห้าพันหนึ่งร้อยยี่สิบเก้าบาทสี่สิบเจ็ดสตางค์) งบประมาณราคาเมื่อวันที่ ๑๐ เมษายน ๒๕๖๗ ระยะเวลาดำเนินการ ๖๐ วัน

ดังนั้น เพื่อให้การดำเนินการดังกล่าวเป็นไปตามระเบียบพัสดุและด้วยความเรียบร้อยถูกต้อง จึงขอเสนอให้หน่วยงานคลังดำเนินการตามระเบียบฯ ดังกล่าวต่อไป

จึงเรียนมาเพื่อโปรดพิจารณา

(ลงชื่อ)..........ประธานกรรมการ

(นางสุพัตรา เหล่ายา)

ส.อ......กรรมการ

(พัฒนาการ เสนาโยธี)

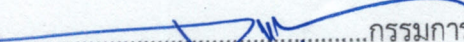
(ลงชื่อ)..........กรรมการ

(นายอภิรักษ์ อ่อนละมุล)

/ความเห็นของผู้อำนวยการกองคลัง...

ความเห็นของผู้อำนวยการกองคลัง/หัวหน้าเจ้าหน้าที่พัสดุ

(ลงชื่อ).....

(นางรุ่งทยา ดังอุโฆษ)

ผู้อำนวยการกองคลัง

ความเห็นของรองปลัดองค์การบริหารส่วนตำบลบ้านเหล่า

(ลงชื่อ).....

(นายธนวัฒน์ เหล่ายา)

รองปลัดองค์การบริหารส่วนตำบลบ้านเหล่า

ความเห็นของปลัดองค์การบริหารส่วนตำบลบ้านเหล่า

(ลงชื่อ).....

(นายณิชน อุดมศรีภัก)

ปลัดองค์การบริหารส่วนตำบลบ้านเหล่า

คำสั่งของนายกองค์การบริหารส่วนตำบลบ้านเหล่า

อนุมัติ

ไม่อนุมัติ.....

(ลงชื่อ).....

(นายอนุวัฒน์ โสภากิจตร)

นายกองค์การบริหารส่วนตำบลบ้านเหล่า

แบบสรุปราคากลางงานก่อสร้างอาคาร

ชื่อโครงการ	ต่อเติมศาลาประชาคมหมู่บ้าน				
สถานที่ก่อสร้าง	บ้านหนองไขววน หมู่ที่ 1				
ปริมาณงาน	ต่อเติมศาลาประชาคมหมู่บ้าน ขนาดกว้าง 8 เมตร ลึก 5 เมตร ปูกระเบื้องขนาด 0.40x0.40 เมตร ก่อผนังด้านข้างและโครงเหล็กพร้อมตาข่าย ตามแบบ อบต.บ้านเหล่า พร้อมป้ายโครงการ				
หน่วยงานเจ้าของโครงการ	องค์การบริหารส่วนตำบลบ้านเหล่า อำเภอเพ็ญ จังหวัดอุดรธานี				
แบบ ปร. 4 และ ปร.5 ที่แนบ มีจำนวน	1	ชุด			
คำนวณราคากลาง เมื่อวันที่	10	เดือน	เมษายน	พ.ศ.	2567

หน่วย : บาท

ลำดับที่	รายการ	ค่าก่อสร้าง	หมายเหตุ
1	งานก่อสร้างอาคาร	185,129.47	
	ระยะดำเนินการ (60 วัน)		
สรุป	รวมค่าก่อสร้างทั้งโครงการ / งานก่อสร้าง	185,129.47	
	ราคากลาง	185,129.47	
	ราคากลาง (หนึ่งแสนแปดหมื่นห้าพันหนึ่งร้อยยี่สิบเก้าบาทสี่สิบเจ็ดสตางค์)		

คำสั่งแต่งตั้งคณะกรรมการกำหนดราคากลาง เลขที่ 282/ 2567 ลงวันที่ 18 มีนาคม 2567 ได้ตรวจสอบแล้ว เห็นชอบให้ประมาณราคานี้เป็นราคากลาง

(ลงชื่อ)  ประธานกรรมการ

(นางสุพัตรา เหล่ายา)

ส.อ.  กรรมการ

(พัฒน์กร เสนาโยธี)

(ลงชื่อ)  กรรมการ

(นายอนันต์ ออนละมุล)

(ลงชื่อ) 

(นายธนวัฒน์ เหล่ายา)

(ลงชื่อ) 

(นายณิชาพน อุดมศรีภัก)

(ลงชื่อ) 

(นายอนุวัฒน์ ไสภกิจิตร)

รองปลัด อบต.บ้านเหล่า / ผู้ตรวจสอบ

ปลัด อบต.บ้านเหล่า/เห็นชอบ

นายก อบต.บ้านเหล่า /ผู้อนุมัติ

แบบสรุปค่าก่อสร้าง

กลุ่มงาน / งาน	อาคาร				
ชื่อโครงการ	ต่อเติมศาลาประชาคมหมู่บ้าน				
สถานที่ก่อสร้าง	บ้านหนองไชยวาน หมู่ที่ 1				
ปริมาณงาน	ต่อเติมศาลาประชาคมหมู่บ้าน ขนาดกว้าง 8 เมตร ลึก 5 เมตร ปูกระเบื้องขนาด 0.40x0.40 เมตร ก่อผนังด้านข้างและโครงเหล็กพร้อมตาข่าย ตามแบบ อบต.บ้านเหล่า พร้อมป้ายโครงการ				
หน่วยงานเจ้าของโครงการ	องค์การบริหารส่วนตำบลบ้านเหล่า อำเภอเพ็ญ จังหวัดอุดรธานี				
แบบ ปร. 4 ที่แนบ มีจำนวน	4	หน้า			
คำนวณราคากลาง เมื่อวันที่	10	เดือน	เมษายน	พ.ศ.	2567

หน่วย : บาท

ลำดับที่	รายการ	ค่างานต้นทุน	Factor F	ค่าก่อสร้าง	หมายเหตุ
1	งานโครงสร้างวิศวกรรม	46,843.21	1.3091	61,322.44	
2	งานสถาปัตยกรรม	87,795.85	1.3091	114,933.54	
3	งานระบบไฟฟ้า	6,778.32	1.3091	8,873.49	
เงื่อนไขการใช้ตาราง Factor F					
	เงินล่วงหน้าจ่าย.....	0.00 %			
	เงินประกันผลงานหัก.....	0.00 %			
	ดอกเบี้ยเงินกู้.....	7.00 %			
	ค่าภาษีมูลค่าเพิ่ม.....	7.00 %			
รวมค่าก่อสร้าง				185,129.47	

(ลงชื่อ)  ประธานกรรมการ

(นางสุพัตรา เหล่ายา)

ส.อ.  กรรมการ

(พัฒนากร เสนาโยธี)

(ลงชื่อ)  กรรมการ

(นายอนันต์ อ่อนละมุล)

แบบการประมาณแสดงรายการราคาก่อสร้าง

ประเภท / งาน

อาคาร

ชื่อโครงการ

ต่อเติมศาลาประชาคมหมู่บ้าน

แบบเลขที่

สถานที่ก่อสร้าง

บ้านหนองไผ่หวาน หมู่ที่ 1

หน่วยงานเจ้าของโครงการ

องค์การบริหารส่วนตำบลบ้านเหล่า อำเภอเพ็ญ จังหวัดอุดรธานี

ประมาณราคาโดย

คณะกรรมการกำหนดราคากลาง

เมื่อวันที่

10

เดือน

เมษายน

พ.ศ.

2567

หน่วย : บาท

ลำดับที่	รายการ	จำนวน	หน่วย	ค่าวัสดุ		ค่าแรงงาน		รวมค่าวัสดุและแรงงาน	หมายเหตุ
				ราคาต่อหน่วย	จำนวนเงิน	ราคาต่อหน่วย	จำนวนเงิน		
	1.7 งานโครงสร้างหลังคาเหล็ก								
	-อะเสเหล็กกล่อง 4"x2"x2.0 มม. = 3.64 กก./ม.	4.00	เส้น	764.00	3,056.00	218.00	872.00	3,928.00	สีบราคา
	-ฉันทันเหล็กตัวซี 100x50x20 มม.หนา 2.3 มม.	11.00	เส้น	775.70	8,532.70	235.00	2,585.00	11,117.70	
	-แปเหล็กกล่อง 1"1/2x1"1/2x2.0 มม. = 2.18 กก./ม.	12.00	เส้น	380.00	4,560.00	118.00	1,416.00	5,976.00	สีบราคา
	รวมงานโครงสร้างวิศวกรรม							46,843.21	
2	งานสถาปัตยกรรม								
	2.1 หลังคาเหล็กกรีดลอน (Metal Sheet) หนา 0.30 มม. ชนิดมีพรอย	60.00	ตร.ม.	195.00	11,700.00	70.00	4,200.00	15,900.00	
	2.2 ชิงชายไม้สำเร็จรูป 8"	22.00	ม.	120.00	2,640.00	45.00	990.00	3,630.00	
	2.3 งานผนังก่ออิฐบล็อก	25.00	ตร.ม.	120.43	3,010.84	84.00	2,100.00	5,110.84	
	2.4 งานฉาบปูนผิวเรียบ	50.00	ตร.ม.	55.31	2,765.64	87.00	4,350.00	7,115.64	
	2.6 งานทาสีเหล็ก โครงสร้างเหล็กกล่อง 1"1/2x 1"1/2 หนา2 มม. @ 1.0 ม.	15.60	ตร.ม.	250.00	3,900.00	-	-	3,900.00	
	2.7 งานพื้นปูกระเบื้องเคลือบเซรามิก 16"x16"	40.00	ตร.ม.	311.84	12,473.55	158.00	6,320.00	18,793.55	
	2.9 งานทาสี								
	- ทาสีพลาสติกอะคริลิก 100% ภายนอก	54.80	ตร.ม.	45.48	2,492.06	34.00	1,863.20	4,355.26	
	- ทาสีน้ำมัน (ทาสีรองพื้นกันสนิมท 1 เทียว ทาสีจริง 2 เทียว)	54.80	ตร.ม.	34.82	1,908.16	38.00	2,082.40	3,990.56	

แบบการประมาณแสดงรายการราคาก่อสร้าง

ประเภท / งาน อาคาร

ชื่อโครงการ ต่อเติมศาลาประชาคมหมู่บ้าน

สถานที่ก่อสร้าง บ้านหนองไชยวาน หมู่ที่ 1

หน่วยงานเจ้าของโครงการ องค์การบริหารส่วนตำบลบ้านเหล่า อำเภอเพ็ญ จังหวัดอุดรธานี

ประมาณราคาโดย คณะกรรมการกำหนดราคากลาง

เมื่อวันที่ 10 เดือน เดือน เมษายน พ.ศ. 2567

หน่วย : บาท

ลำดับที่	รายการ	จำนวน	หน่วย	ค่าวัสดุ		ค่าแรงงาน		รวมค่าวัสดุและแรงงาน	หมายเหตุ
				ราคาต่อหน่วย	จำนวนเงิน	ราคาต่อหน่วย	จำนวนเงิน		
	2.10 งานประตู่ - หน้าต่าง								
	- ป1	2.00	ชุด	11,500.00	23,000.00	-	-	23,000.00	
	- ป2	1.00	ชุด	2,000.00	2,000.00	-	-	2,000.00	
	รวมงานสถาปัตยกรรม							87,795.85	
3	งานระบบไฟฟ้า								
	3.1 งานเดินท่อร้อยสายไฟฟ้าพร้อมสายไฟ	1.00	งาน	-	-	5,000.00	5,000.00	5,000.00	
	3.3 โคมไฟฟ้าหลอด 2X36 W พร้อมฝาครอบ พร้อมอุปกรณ์	2.00	ชุด	750.00	1,500.00	-	-	1,500.00	
	3.4 สวิตช์ทางเดียว	1.00	ชุด	38.32	38.32	-	-	38.32	
	3.5 ตู้รับคู่ มีขาเดิน	2.00	ชุด	120.00	240.00	-	-	240.00	
	รวมงานระบบไฟฟ้า							6,778.32	

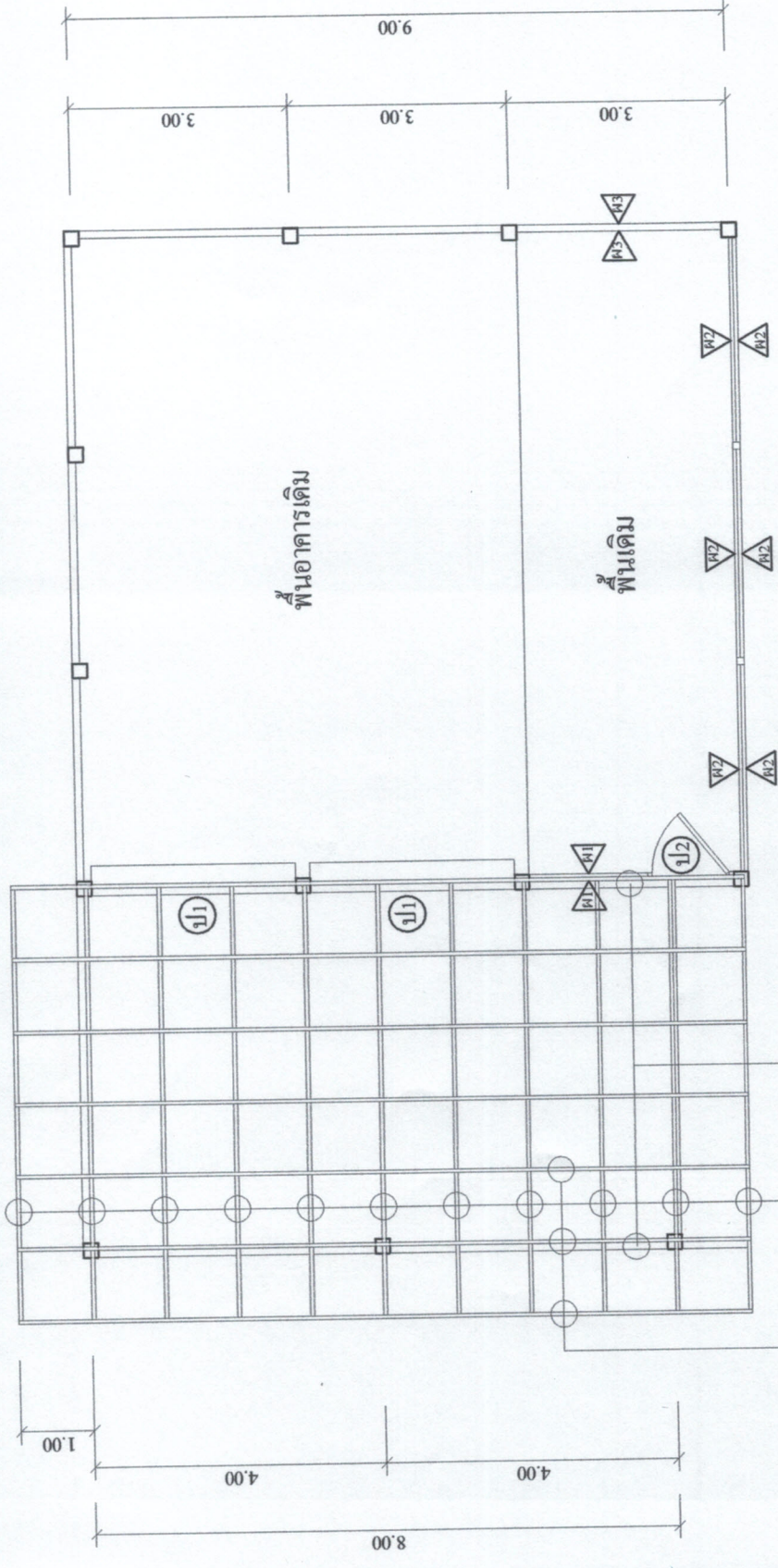



อะเสเหล็ก 4"x2"x2.0 มม.

จำนวนเหล็กตัวซี 100x50x20 มม.

แปเหล็กกล่อง 1 1/2"x1 1/2"x 2.0 มม.

แปลนหลังคา

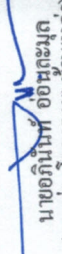
มาตรฐาน NOT TO SCALE

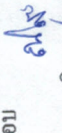
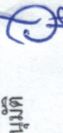
โครงการ	ต่อเติมศาลาประชาคมหมู่บ้าน
สถานที่ก่อสร้าง	บ้านหนองไขววน หมู่ที่ 1
เขียนแบบ	
นายพงศธร ธิคุณเกียรติวรรณ (ผู้ช่วยนายช่างโยธา)	
สำรวจ/ออกแบบ	
นายอภิรักษ์ อธิคุณะบุตร (นายช่างโยธา อบต.บ้านเหล่า)	
ตรวจ	
นางสุริยา ไคร์นุภา (ผอ.กองช่าง อบต.บ้านเหล่า)	
เห็นชอบ	
นายฉิมพูน อุดมศรีภัก (ปลัด อบต.บ้านเหล่า)	
อนุมัติ	
นายอนุวัฒน์ โสภกิจิตร (นายก อบต.บ้านเหล่า)	
เลขที่แบบ	
แผ่นที่	จำนวนแผ่น
หมายเหตุ	

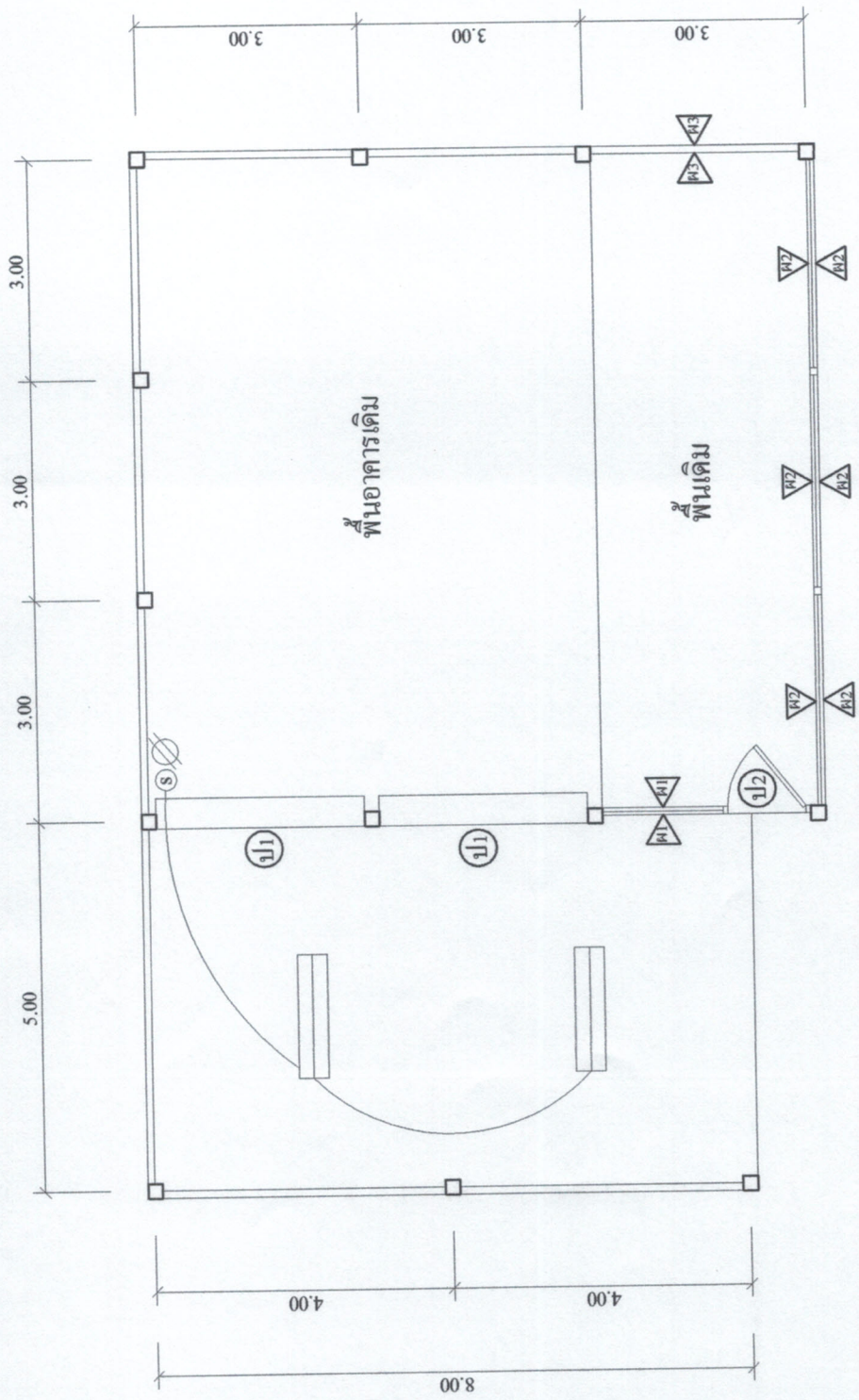

โคมไฟฟ้าหลอด 2x36 W พร้อมฝาครอบ พร้อมอุปกรณ์

เต้ารับตู้ มิงาดิน
สวิตซ์ทางเดียว

แปลนระบบไฟฟ้า

มาตราส่วน NOT TO SCALE

โครงการ	ต่อเติมศาลาประชาคมหมู่บ้าน
สถานที่ก่อสร้าง	บ้านหนองไขว่หวาน หมู่ที่ 1
เขียนแบบ	
นายพงศธร สัตินทิวรรณ (ผู้ช่วยนายช่างโยธา)	
สำรวจ/ออกแบบ	
นายอภินันท์ อ่อนละมุด (นายช่างโยธา อบต.บ้านเหล่า)	
ตรวจ	
นายสุริยา ไคร์บุบผา (ผอ.กองช่าง อบต.บ้านเหล่า)	
เห็นชอบ	
นายณิชาพนธ์ คุ้มศรีภักดิ์ (ปลัด อบต.บ้านเหล่า)	
อนุมัติ	
นายอนุวัฒน์ โสภางจิตร (นายก อบต.บ้านเหล่า)	
เลขที่แบบ	
แผ่นที่	จำนวนแผ่น
หมายเลข	

โครงสร้างเหล็กกล่อง 1 1/2"x 1 1/2" มม. @ 1.0ม.

พร้อมตาข่ายเหล็ก

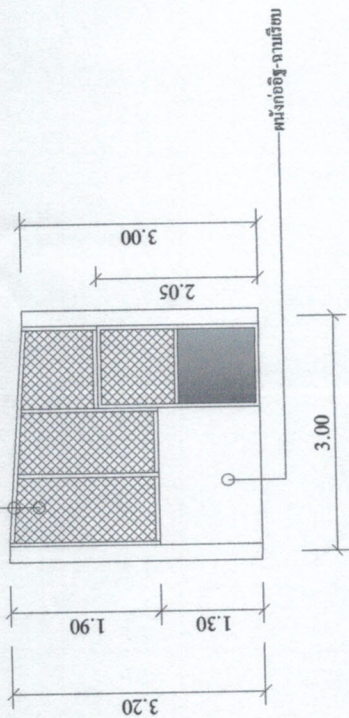

โครงสร้างเหล็กกล่อง 1 1/2"x 1 1/2" มม. @ 1.0ม.

พร้อมตาข่ายเหล็ก

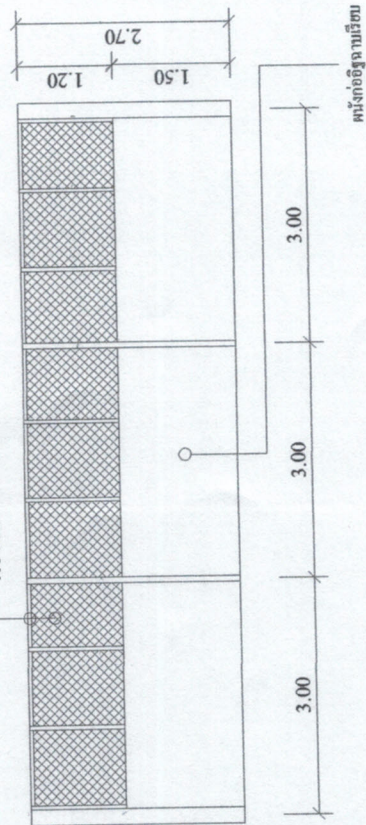

ผนังก่ออิฐจากเรียบ

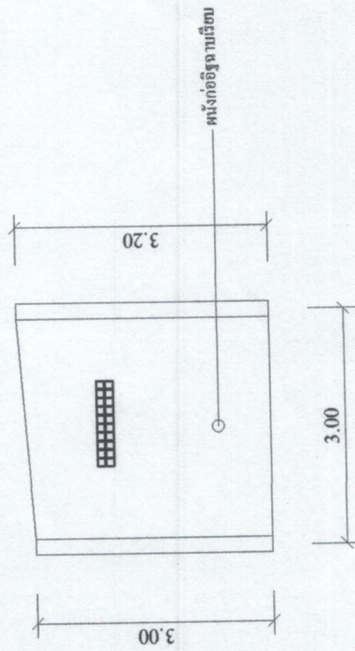

ผนังก่ออิฐจากเรียบ

ผนัง 1

มาตราส่วน NOT TO SCALE

โครงการ

ต่อเติมศาลาประชาคมหมู่บ้าน

สถานที่ก่อสร้าง

บ้านหนองไขววน หมู่ที่ 1

เขียนแบบ

นายพงษ์ธร ธิญนทีวรรณ
(ผู้ช่วยนายช่างโยธา)

สำรวจ/ออกแบบ

นายอภิรักษ์ อ่อนนุ่ม
(นายช่างโยธา อบต.บ้านเหล่า)

ตรวจ

นายสุริยา ไคร์นุ่นภา
(ผอ.กองช่าง อบต.บ้านเหล่า)

เห็นชอบ

นายเชิงพน อุดมศรีภัก
(ปลัด อบต.บ้านเหล่า)

อนุมัติ

นายอนุวัฒน์ โสภกิจิตร
(นายก อบต.บ้านเหล่า)

เลขที่แบบ

แผ่นที่

จำนวนแผ่น

หมายเหตุ

ผนัง 2

มาตราส่วน NOT TO SCALE

ผนัง 3

มาตราส่วน NOT TO SCALE

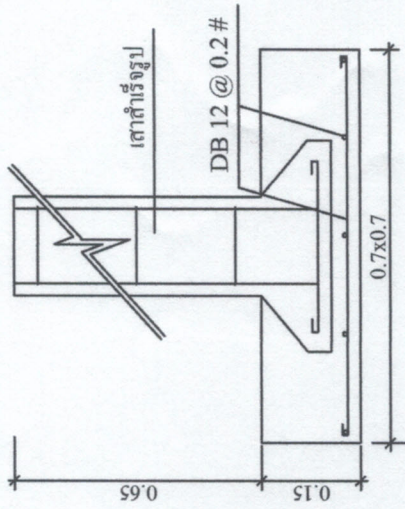
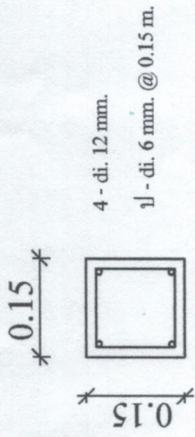

ฐานราก เสา

NOT TO SCALE

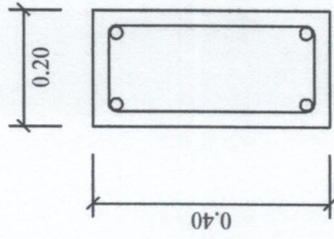

เหล็ก 12 mm.

ปลอก 6 mm. @ 0.15 m.



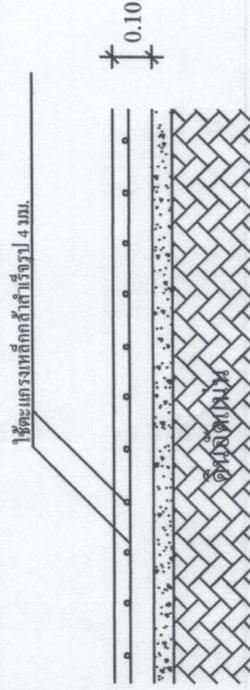

GB2 (ตัน)

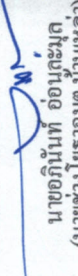

พื้น GS NOT TO SCALE

ขยายฐานราก, เสา, ตาน

มาตราส่วน NOT TO SCALE

โครงการ	ต่อเติมศาลาประชาคมหมู่บ้าน
สถานที่ก่อสร้าง	บ้านหนองไขววน หมู่ที่ 1
เขียนแบบ	
นายพงศธร ธีอุบลศิริธรณ์ (ผู้ช่วยนายช่างโยธา)	
สำรวจ/ออกแบบ	
นายอภิรักษ์ อ่อนละมุด (นายช่างโยธาอบต.บ้านเหล่า)	
ตรวจ	
นายสุริยา ไคร้บุญตา (ผอ.กองช่าง อบต.บ้านเหล่า)	
เห็นชอบ	
นายธีรพน ดอนศรีภัก (ปลัด อบต.บ้านเหล่า)	
อนุมัติ	
นายอนุรัตน์ โสภกิจิตร (นายก อบต.บ้านเหล่า)	
เลขที่แบบ	
แผ่นที่	จำนวนแผ่น
หมายเหตุ	